



intergen



KATALOG BUHAJÓW

Wycena grudzień 2020

Spis treści

Najlepsze cechy	4
HF – odmiana czarno-biała	5-34
(wycena genomiczna)	
Babalou	7
Ballman	30
Barton	7
Bassoni	8
Bellroy	8
Bender	5
Bendik	30
Bestday	10
Camilo	31
Capetown	10
Crownmax	11
Cumali	31
Freemax	11
Gamboa	12
Garido	12
Gazebo	14
Gendry	14
General	15
Gepard RDC	15
Gigaliner	16
Gin Tonic	16
Goodlife	31
Gywer RDC	6
Hadi	32
Holani P	32
Huracan	33
Imano	17
Intercity	17
Jackson	18
Kalev	18
Keaton	19
Keith	19
Labos	24
Lenovo	20
Level One	20
Lightstar	21
Lightway	24
Linus	21
Makari PP	33
Migel	22
Miko	33
Monelli	34
Neville	22
Promotion	23
Rafinha	23
Ravelin	24
Sagun	25
Salvo RDC	25
Savant	26
Savio	33
Senetto	26
Soundbar	9
Spirit	27
Starello	27
Summerlake	28
Superday	28
Superjet	34
Topmodel	13
Topstone	29
Tosco	29
Yonder	34
Yukon	30
HF – odmiana czarno-biała	35-46
(wycena konwencjonalna)	
Antek	42
Bacalao	42
Balkos	37
Beatstick	42
Belsan	37
Benares P	38
Borekito	42
Bossboy	43
Burano	43
Dante	43
Extremo	43
Igedo	38
Jameson	44
Kayne	39
Kingman	44
Ladino	44
Leno	44
Malinus	39
Manoso	45
Martinius	35
Masato	40
Medon	40
Mr Max	45
Omero	45
Perin	45
Piranesi	46
Saito	46
Semino	36
Shotello	41
Sidon	41
Supercup	46
Zevon P	46
HF – odmiana czerwono-biała	47-53
(wycena genomiczna)	
Avance-Red	47
Baymax Red	53
Garnier	47
Grando Red	48
Marco Red	48
Mars Red P	49
Meruno PP	49
Only One	53
Pargo Red	50
Pasco Red	50
Sam Red	51
Solito Red	51
Spark Red	52
Speedy Red	52
Star Red P	53
Stern Red	53
HF – odmiana czerwono-biała	54-57
(wycena konwencjonalna)	
Abi Red PP	54
Arino Red	54
Coloredo-P	56
Evolution2	56
Jerrylee	56
Lostau P	56
Poker Red	57
Red Mist	55
Soko Red	57
Step Red	55
Rasa Simentalska	58-65
(wycena genomiczna)	
Echo	59
Eldorado	65
Haiti	59
Harley	65
Hashtag	60
Hermanns	60
Herzpochen	61
Hollywood	65
Honza PP	61
Martinez	62
Meter Pp	62
Wecker Pp	63
Weitblick	63
Westpoint	64
Zazu	64
Zeiger	58
Zubringer	65
Rasa Simentalska	66-69
(wycena konwencjonalna)	
Everest	66
Held	67
Hubraum	67
Hugoboss	68
Imperativ	66
Lexalgo	68
Pazifik	68
Premium PS	68
Sanaa	69
Sisyphus	67
Watt	69
Wattmeer	69
Weltass	69
Montbeliarde	70
Marley	70
Morrison	70
DSN	71
General	71
Semper	71
Rasy mięsne	72-73
Blend2	73
Cabrio PP	72
Damian	72
Erasmus	72
Fulano P	72
Furore PP	72
Helios PP	72
Hisamoto ET	73
Impress	73
Lemmi PP	73
Magnum PP	73
Nautilus PP	73
Neil	72
Nome	73
Optimist	72
Pirol PP	72
Primus PP	73
Sakir ET	73
Verrati	72
CENNIKI	75-79
DSN, BS, Montbeliard,	75
Jersey, Rasy mięsne, Simentalska	
HF – czarno-biała - konwencjonalna	76
HF – czerwono-biała - konwencjonalna i genomiczna	
HF – czarno-biała genomiczna	78
SKRÓTY UŻYWANE W KATALOGU:	
P - bezrożny fenotyp	
PP - bezrożny homozygota	
Pp - bezrożny heterozygota	
RDF, RDC - Red factor	
aAa - Kod 3 x a	
AA, AB, BB, AE, BE - Kappa Kazeina	
A11, A12, A22, A2B - Beta Kazeina	
PŁODNOŚĆ: * średnia; ** dobra; *** doskonała	
gRZKd	- Na jałówki
≥108	
WARTOŚCI HODOWLANE DOSTĘPNE NA:	
www.vit.de www.dairybulls.com www.izoo.krakow.pl	

Wycena grudzień 2020

Szanowni Państwo,

Z przyjemnością przedstawiamy nasz najnowszy katalog, oparty o ostatnią w tym roku publikację wartości hodowlanych. Tym razem wycena nie zawiera spektakularnych zmian w formułach używanych w szacowaniu danych. Buhaje znajdujące się w naszej ofercie potwierdziły swoje wysokie wyniki, co utwierdza nas w przekonaniu, że jesteśmy na właściwej drodze w procesie postępu hodowlanego. Nasze rozplodniki ponownie znalazły się na czołowych miejscach rankingów według wielu cech. Na szczególną uwagę zasługują tutaj przedstawiciele poszczególnych ras i odmian: **Capetown** (#3 gPF), **Semino** (#1 PF), **Gigaliner** (#7 gRZG), **Bender** (#1 gRZR), **Zeiger** (#1 gGZW).

Solidne wartości potwierdza również wybitny ojciec buhajów **Gywer RDC** czy liderzy poprzednich wycen **Soundbar**, **Topmodel**, a także **Freemax**, **Garido**, **Garnier** czy **Starello**.



Dostarczając najlepszą, dostępną obecnie genetykę, zachęcamy do korzystania z komputerowych programów kojarzeniowych. Do dyspozycji pozostają także nasi doradcy hodowlani, których wiedza oparta jest na twardych danych, przez co pomogą Państwu wybrać odpowiednie rozplodniki dla Waszych stad. Wszystkie informacje dotyczące aktualnej oferty dostępne są również na naszej stronie internetowej www.intergen.com.pl.

Zapraszamy do współpracy!
Z poważaniem
Zespół Intergen Sp. z o.o.

ŁĄCZNY INDEKS HODOWLANY (RZG)		ŁĄCZNY INDEKS EKONOMICZNY (RZ€)		INDEKS MLECZNY (RZM)		TŁUSZCZ (KG)	
GIGALINER	164	BASSONI	2831	GENERAL	158	LENOVO	+106
HADI	162	BENDER	2708	HURACAN	157	TOPMODEL	+100
BABALOU	161	BABALOU	2705	PROMOTION	155	GENERAL	+98
GARNIER	163	GRANDO RED	2605	GARNIER	156	GARNIER	+102
GRANDO RED	163	GARNIER	2548	GRANDO RED	155	MARS RED	+88
SEMINO	155	SUPERCUP	2346	SEMINO	146	SEMINO	+86
JAMESON	152	SEMINO	2209	MANOSO	146	KAYNE	+83
SUPERCUP	151	JAMESON	1992	SUPERCUP	144	MASATO	+76
STEP RED	144	STEP RED	1547	STEP RED	143	ABI RED PP	+71
ABI RED PP	138	ABI RED PP	1509	ABI RED PP	140	ARINO RED	+58

BIAŁKO (KG)		MLEKO (KG)		TŁUSZCZ %		BIAŁKO %	
HURACAN	+75	PROMOTION	+2305	SUPERJET	+0,61	SUPERJET	+0,26
GENERAL	+73	CAMILO	+2248	BALLMAN	+0,55	BALLMAN	+0,21
GIGALINER	+71	HADI	+2172	TOSCO	+0,54	TOPMODEL	+0,21
GRANDO RED	+77	MERUNO PP	+2204	ONLY ONE	+0,31	GRANDO RED	+0,06
MARS RED	+76	SPEEDY RED	+2202	AVANCE-RED	+0,23	ONLY ONE	+0,05
SUPERCUP	+61	ANTEK P	+2271	SEMINO	+0,51	JAMESON	+0,25
MANOSO	+60	MEDON	+2231	KAYNE	+0,41	SEMINO	+0,23
PERIN	+59	MANOSO	+2227	MASATO	+0,28	BALKOS	+0,14
STEP RED	+67	STEP RED	+2668	ABI RED PP	+0,28	LOSTAU-P	+0,23
ABI RED PP	+47	COLOREDO-P	+2237	LOSTAU-P	+0,20	RED MIST	+0,21

INDEKS POKROJU (RZE)		WYMIĘ		KOMÓRKI SOMATYCZNE (RZS)		NOGI	
HADI	133	YUKON	133	SUMMERLAKE	132	GENDRY	127
JACKSON	131	JACKSON	132	INTERCITY	131	HADI	125
GARIDO	129	SAGUN	132	BABALOU	131	SAVIO	125
SOLITO RED	146	SOLITO RED	150	GRANDO RED	126	SPEEDY RED	134
GARNIER	134	GARNIER	132	MARS RED	125	STERN RED	131
JAMESON	132	JAMESON	140	PIRANESI	131	MR MAX	132
MALINUS	131	BURANO	132	MEDON	125	BEATSTICK	126
MR MAX	129	MALINUS	128	BELSAN	124	MALINUS	126
ARINO RED	130	ARINO RED	132	STEP RED	117	POKER RED	121
SOKO RED	124	SOKO RED	121	JERRYLEE	111	SOKO RED	119

KAZEINA (KAPPA/BETA)		DŁUGOWIECZNOŚĆ (RZN)		ŁATWOŚĆ PORODÓW (po buhaju – RZKd)		RZRobot	
TOPMODEL	BB / A22	BASSONI	137	GYWER RDC	120	BELLROY	130
YUKON	BB / A22	BENDER	136	SUPERJET	117	BENDIK	122
MAKARI PP	BB / A22	LIGHTWAY	136	TOSCO	116	HOLANI P	121
BAYMAX RED	BB / A12	SOLITO RED	128	STERN RED	123	SPARK RED	125
SPARK RED	BB / A11	PASCO RED	125	BAYMAX RED	120	PASCO RED	118
SUPERCUP	BB / A22	PIRANESI	140	LENO	125	BEATSTICK	151
BURANO	BB / A22	BEATSTICK	135	GERON	122	BELSAN	145
KINGMAN	BB / A22	JAMESON	131	IGEDO	119	MALINUS	130
SOKO RED	BB / A22	ABI RED PP	115	ARINO RED	121	SOKO RED	129
RED MIST	BB / A22	STEP RED	112	COLOREDO-P	119	JERRYLEE	108

Bender AB A22

DEU 001262598996

ur. 08.09.2019

RZRobot: 124

PF: 143

NOWOŚĆ



O.O. **Legendary**

USA 003125066459

M.O. **Montross**

USA 000072852953

HL 10192 3.85 392 3.22 328

O. **Bali**

USA 003141559476

Bender

DEU 001262598996

M. **Luise-2c49**

USA 003141294249

HL 10492 3.67 385 3.12 327

O.M. **Superhero**

USA 003129037603

M.M. **Luise-c49**

USA 003128673149

HL 11889 4.63 550 3.48 414

Nr 1 RZR • Skład mleka • Cechy zdrowotne

Indeks główny	gRZG	160	gRZ€	+2708	Ocena pokroju córek					
					liczba córek: -		liczba stad: -			
					88	100	112	124	136	
Wydajność mleczna			gRZM	131	wysokość	niska			wysoka	97
mleko +852 kg	tłuszcz +0,12 %	tłuszcz +46 kg	białko +0,11 %	białko +41 kg	charakter mleczny	ordynarny			szlachetny	101
Pokrój			gRZE	128	głębokość tułowia	plytką			głęboka	92
typ mleczny 100	tułów 96	kończyny 123	wymię 131		budowa ogólna	delikatna			mocna	102
Cechy zdrowotne			gRZ(zdrowie)	125	ustawienie zadu	uniesiony	<		spadzisty	85
wymię 119	racice 119	rozzród 119	metabolizm 114		szerokość zadu	wąski			szeroki	100
Długo-wieczność	gRZN	136	Rozród	gRZR	136	nogi tylne (widok z boku)	pionowe		fukowate	91
Komórki somatyczne	gRZS	124	Szybkość doju	gRZD	102	racice	plaskie		stromie	107
Przebieg porodów	gRZKm 117	gRZKd 111	Płodność buhaja	* *	staw skokowy	gruby			suchy	110
					nogi tylne (widok z tyłu)	iksowate			równoległe	116
					lokomocja	słaba			dobra	119
					zawieszenie tylne wymienia	niskie			wysokie	123
					więzadło środkowe	słabe			mocne	107
					umieszczenie strzyków (przód)	rozbieżne			zbieżne	102
					umieszczenie strzyków (tył)	rozbieżne			zbieżne	100
					zawieszenie przednie wymienia	luźne			mocne	127
					głębokość wymienia	głębokie			plytkie	127
					długość strzyków	krótkie			długie	94



Ben-Akers Luise 5_VG85 - matka Bendera

Bender jest jednym z naszych najwyżej wycenionych buhajów zarówno w zakresie łącznego indeksu gRZG, jak i według indeksu ekonomicznego RZ€. Temu, pochodzącemu z embriotransferu synowi buhaja Bali przepowiadana jest olśniewająca kariera. Ucieleśnia on dokładnie to, co w tej chwili jest mocno poszukiwane. Ze swoim profilem dziedziczenia średniego kalibru (wartość hodowlana 97), pasuje doskonale do dzisiejszych czasów, kiedy poszukiwane są ponownie buhaje o umiarkowanych rozmiarach ciała u swoich córek. Dodatkowo przekazuje potomstwu bardzo dobre kończyny i jeszcze lepsze wymię. Biorąc pod uwagę parametry płodności córek - indeks gRZR 136 - plasuje się on w niekwestionowanej czołówce. Podobnie sprawa przedstawia się w zakresie kompleksu cech zdrowotności, gdzie legitymuje się Bender wartością hodowlaną 125 punktów indeksu. Jest więc uniwersalnym talentem jeśli chodzi o zdrowe, średnio wyrosnięte i bezproblemowe zwierzęta dla obór wolnostanowiskowych. Jako podstawa do tego już na początku służyć może fakt znakomitej żywotności ciał, pochodzących po tym wyjątkowym buhaju.

Gywer RDC RDC AA A12

DEU 000360324663 aAa: 423 ur. 24.09.2017
PF: 139



O.O. Doorsopen
USA 003013129323

M.O. Astray
CAN 000011880900
HL 14615 4.00 584 3.39 496

Gywer RDC
DEU 000360324663

O. Gymnast
CAN 000012264628

M. Alicia MR
DEU 000357733113
HL 14144 4.21 596 3.19 451

O.M. Lobach
DNK 002371402506

M.M. Aida Mr
DEU 000537948314
HL 13120 3.26 428 3.14 412

Wybitny ojciec buhajów HO i RW!!!

Indeks główny	gRZG	155	gRZ€	+2315	Ocena pokroju córek						
					liczba córek: -		liczba stad: -				
					88	100	112	124	136		
Wydajność mleczna			gRZM	140	wysokość	niska				wysoka	123
mleko +1729 kg	tłuszcz -0,11 %	tłuszcz +55 kg	białko -0,03 %	białko +56 kg	charakter mleczny	ordynarny				szlachetny	108
Pokrój			gRZE	126	głębokość tułowia	plytką				głęboka	106
typ mleczny 109	tułów 111	kończyny 115	wymię 124		budowa ogólna	delikatna				mocna	104
Cechy zdrowotne			gRZ(zdrowie)	116	ustawienie zadu	uniesiony				spadzisty	104
wymię 111	racice 112	rozzród 110	metabolizm 112		szerokość zadu	wąski				szeroki	106
Długo-wieczność	gRZN	126	Rozród	gRZR	nogi tylne (widok z boku)	pionowe				fukowate	86
Komórki somatyczne	gRZS	119	Szybkość doju	gRZD	racice	plaskie				stromie	111
Przebieg porodów	gRZKm 108	gRZKd 120	Płodność buhaja	* *	staw skokowy	gruby				suchy	105
					nogi tylne (widok z tyłu)	iksowate				równoległe	108
					lokomocja	słaba				dobra	111
					zawieszenie tylne wymienia	niskie				wysokie	122
					więzadło środkowe	słabe				mocne	113
					umieszczenie strzyków (przód)	rozbieżne				zbieżne	110
					umieszczenie strzyków (tył)	rozbieżne				zbieżne	102
					zawieszenie przednie wymienia	luźne				mocne	115
					głębokość wymienia	głębokie				plytkie	117
					długość strzyków	krótkie				długie	103

Gywer RDC to wybitny ojciec buhajów zarówno wśród potomstwa HF HO jak i HF RW. W wycenie sierpniowej aż 6 osobników w pierwszej dziesiątce, rasy HF odmiany RW było właśnie jego potomstwem. Jest jednym z najwyższych wycenionych według RZG synów Gymnasta. Jego zaletami są wybitne cechy w zakresie wydajności i pokroju. Wyjątkowe są również jego wartości dotyczące kończyn oraz zdrowotności wymion. Potomstwo Gywera będzie dodatkowo długowieczne, o czym świadczy indeks RZN=126. Gywer RDC jest używany w inseminacji jałowic, a jego nasienie jest dostępne również w wersji seksowanej. W roku 2019, z liczbą niemal 15.000 pierwszych zabiegów, był w TOP 10 najczęściej używanych w inseminacji buhajów!



Alicia MR- matka Gywera RDC

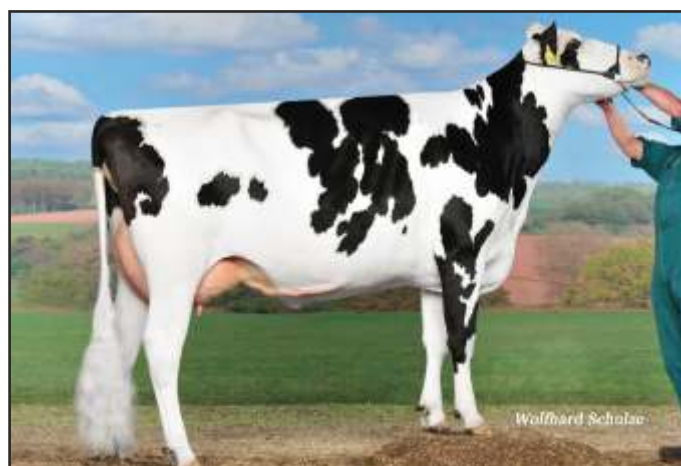

Airline-prababka Gywera RDC

Babalou AA A22

PF: 139

DEU 000361913231 aAa: 243 ur. 22.08.2019

NOWOŚĆ

O.O. **Legendary**
USA 003125066459

Babalou
DEU 000361913231

O.M. **Superhero**
USA 003129037603

M.O. **Montross**
USA 000072852953
HL 10192 3.85 392 3.22 328

O. **Bali**
USA 003141559476

M. **LadyLiz MR**
DEU 000359235070

M.M. **Ladylike**
DEU 000358095017
HL 13703 3.93 539 3.49 478



Ilość i skład mleka • Płodność
Zdrowotność wymienia

Indeks główny	gRZG	161	gRZ€	+2705	
Wydajność mleczna			gRZM	141	
mleko +1370 kg	tłuszcz +0,19 %	tłuszcz +75 kg	białko +0,01 %	białko +48 kg	
Pokrój			gRZE	116	
typ mleczny 90	tułów 96	kończyny 117	wymię 118		
Cechy zdrowotne			gRZ(zdrowie)	122	
wymię 119	racice 116	rozzród 115	metabolizm 110		
Długo-wieczność	gRZN	130	Rozród	gRZR	122
Komórki somatyczne	gRZS	131	Szybkość doju	gRZD	87
Przebieg porodów	gRZKm 108	gRZKd 109	Płodność buhaja	**	

Ocena pokroju córek liczba córek: - liczba stad: -

		88	100	112	124	136
wysokość	niska					wysoka 91
charakter mleczny	ordynarny					szlachetny 91
głębokość tułowia	plytka					głęboka 95
budowa ogólna	delikatna					mocna 108
ustawienie zadu	uniesiony	<				spadzisty 78
szerokość zadu	wąski					szeroki 101
nogi tylne (widok z boku)	pionowe					łukowate 98
racice	plaskie					stromo 103
staw skokowy	gruby					suchy 106
nogi tylne (widok z tyłu)	iksowate					równoległe 110
lokomocja	słaba					dobra 116
zawieszenie tylnie wymienia	niskie					wysokie 113
więzadło środkowe	słabe					mocne 106
umieszczenie strzyków (przód)	rozbieżne					zbieżne 106
umieszczenie strzyków (tył)	rozbieżne					zbieżne 107
zawieszenie przednie wymienia	łuzne					mocne 120
głębokość wymienia	głębokie					plytkie 114
długość strzyków	krótkie	<				długie 87

Barton BE A12

PF: 138

DEU 000362322990 ur. 05.09.2019

NOWOŚĆ

O.O. **Frazzled**
USA 000074261651

Barton
DEU 000362322990

O.M. **Modesty**
USA 003013654627

M.O. **Spr 5054**
USA 003131107147
HL 13030 4.88 636 3.42 446

O. **Basic**
USA 003141657524

M. **Xanthippe**
DEU 000539701966

M.M. **Xelya**
DEU 000539174269
HL 11749 4.70 552 3.68 432



Lekkie porody • Płodne córki
Witalne potomstwo

Indeks główny	gRZG	155	gRZ€	+2488	
Wydajność mleczna			gRZM	134	
mleko +997 kg	tłuszcz +0,24 %	tłuszcz +65 kg	białko +0,04 %	białko +39 kg	
Pokrój			gRZE	124	
typ mleczny 101	tułów 100	kończyny 107	wymię 127		
Cechy zdrowotne			gRZ(zdrowie)	119	
wymię 113	racice 94	rozzród 110	metabolizm 132		
Długo-wieczność	gRZN	133	Rozród	gRZR	119
Komórki somatyczne	gRZS	116	Szybkość doju	gRZD	105
Przebieg porodów	gRZKm 116	gRZKd 109	Płodność buhaja	**	

Ocena pokroju córek liczba córek: - liczba stad: -

		88	100	112	124	136
wysokość	niska					wysoka 116
charakter mleczny	ordynarny					szlachetny 111
głębokość tułowia	plytka	<				głęboka 86
budowa ogólna	delikatna	<				mocna 86
ustawienie zadu	uniesiony					spadzisty 104
szerokość zadu	wąski					szeroki 103
nogi tylne (widok z boku)	pionowe					łukowate 99
racice	plaskie					stromo 104
staw skokowy	gruby					suchy 111
nogi tylne (widok z tyłu)	iksowate					równoległe 99
lokomocja	słaba					dobra 106
zawieszenie tylnie wymienia	niskie					wysokie 125
więzadło środkowe	słabe					mocne 103
umieszczenie strzyków (przód)	rozbieżne					zbieżne 109
umieszczenie strzyków (tył)	rozbieżne					zbieżne 108
zawieszenie przednie wymienia	łuzne					mocne 127
głębokość wymienia	głębokie					plytkie 126
długość strzyków	krótkie					długie 106

Bassoni BB A12

DEU 001404580633 aAa: 243 ur. 21.08.2019

TPI: 2794

PF: 138

NOWOŚĆ



Pokrój
Budowa i zdrowotność wymienia

O.O. Frazzled

USA 000074261651

Bassoni

DEU 001404580633

O.M. Topshot

USA 000073953444

M.O. Spr 5054

USA 003131107147

HL 13030 4.88 636 3.42 446

O. Basic

USA 003141657524

M. MR Brose

DEU 001404568760

M.M. Bella

USA 000074258433

HL 11535 4.73 546 3.74 431

Indeks główny	gRZG	161	gRZ€	+2831	
Wydajność mleczna			gRZM	144	
mleko +1946 kg	tłuszcz -0,04 %	tłuszcz +72 kg	białko -0,08 %	białko +57 kg	
Pokrój			gRZE	119	
typ mleczny 101	tułów 100	kończyny 107	wymię 127		
Cechy zdrowotne			gRZ(zdrowie)	119	
	wymię 117	racice 113	rozzród 110	metabolizm 111	
Długo-wieczność	gRZN	137	Rozród	gRZR	106
Komórki somatyczne	gRZS	121	Szybkość doju	gRZD	91
Przebieg porodów	gRZKm 117	gRZKd	Płodność buhaja	**	109

Ocena pokroju córek

liczba córek: - liczba stad: -

		88	100	112	124	136
wysokość	niska					wysoka 105
charakter mleczny	ordynarny					szlachetny 100
głębokość tułowia	plytka					głęboka 94
budowa ogólna	delikatna					mocna 99
ustawienie zadu	uniesiony					spadzisty 93
szerokość zadu	wąski					szeroki 96
nogi tylne (widok z boku)	pionowe					łukowate 103
racice	plaskie					strome 97
staw skokowy	gruby					suchy 100
nogi tylne (widok z tyłu)	iksowate					równoległe 109
lokomocja	słaba					dobra 108
zawieszenie tylnie wymienia	niskie					wysokie 125
więzadło środkowe	słabe					mocne 115
umieszczenie strzyków (przód)	rozbieżne					zbieżne 100
umieszczenie strzyków (tył)	rozbieżne					zbieżne 114
zawieszenie przednie wymienia	łuzne					mocne 117
głębokość wymienia	głębokie					plytkie 120
długość strzyków	krótkie					długie 112

Bellroy BB A2B

DEU 000540499486 aAa: 243 ur. 26.09.2018

PF: 143

RZRobot: 130

O.O. Franchise

USA 003014365400

Bellroy

DEU 000540499486

O.M. Finder

NLD 000921967114

M.O. Mont 8433

USA 003124584958

O. Benz

USA 003136807406

M. Orlanda

DEU 000539638668

HL 9895 3.79 375 3.78 374

M.M. Opine

DEU 000538735507

HL 10026 4.01 402 3.77 378



Ojciec buhajów • Łatwe porody
Zalecany na roboty

Indeks główny	gRZG	157	gRZ€	+2280	
Wydajność mleczna			gRZM	141	
mleko +951 kg	tłuszcz +0,26 %	tłuszcz +66 kg	białko +0,19 %	białko +53 kg	
Pokrój			gRZE	125	
typ mleczny 107	tułów 102	kończyny 121	wymię 123		
Cechy zdrowotne			gRZ(zdrowie)	115	
	wymię 114	racice 109	rozzród 113	metabolizm 106	
Długo-wieczność	gRZN	123	Rozród	gRZR	119
Komórki somatyczne	gRZS	123	Szybkość doju	gRZD	100
Przebieg porodów	gRZKm 113	gRZKd	Płodność buhaja	**	112

Ocena pokroju córek

liczba córek: - liczba stad: -

		88	100	112	124	136
wysokość	niska					wysoka 121
charakter mleczny	ordynarny					szlachetny 107
głębokość tułowia	plytka					głęboka 97
budowa ogólna	delikatna					mocna 100
ustawienie zadu	uniesiony					spadzisty 104
szerokość zadu	wąski					szeroki 98
nogi tylne (widok z boku)	pionowe					łukowate 82
racice	plaskie					strome 123
staw skokowy	gruby					suchy 100
nogi tylne (widok z tyłu)	iksowate					równoległe 118
lokomocja	słaba					dobra 114
zawieszenie tylnie wymienia	niskie					wysokie 114
więzadło środkowe	słabe					mocne 104
umieszczenie strzyków (przód)	rozbieżne					zbieżne 102
umieszczenie strzyków (tył)	rozbieżne					zbieżne 88
zawieszenie przednie wymienia	łuzne					mocne 119
głębokość wymienia	głębokie					plytkie 119
długość strzyków	krótkie					długie 102

Soundbar AB A11

DEU 000361080091 aAa: 243 ur. 14.07.2018
TPI: 2804
PF: 147



O.O. Silver
USA 000072156794

M.O. Shana
ITA 017991272658

HL 19425 3.45 670 3.59 698

Soundbar

DEU 000361080091

O. Sound Syst

ITA 017991512628

M. Conny

DEU 000358665763

O.M. Rubicon

USA 000072128125

M.M. Cutchen

DEU 000357640603

HL 11467 4.50 516 3.39 389

Zdrowie • Wydajność • Przebieg porodów córek

Indeks główny	gRZG	150	gRZ€	+2254	Ocena pokroju córek						
					liczba córek: -		liczba stad: -				
					88	100	112	124	136		
Wydajność mleczna			gRZM	140	wysokość	niska				wysoka	121
mleko +1063 kg	tłuszcz +0,40 %	tłuszcz +85 kg	białko +0,04 %	białko +40 kg	charakter mleczny	ordynarny				szlachetny	118
Pokrój			gRZE	121	głębokość tułowia	plytką				głęboka	106
typ mleczny 118		tułów 106	kończyny 112	wymię 119	budowa ogólna	delikatna				mocna	97
Cechy zdrowotne			gRZ(zdrowie)	112	ustawienie zadu	uniesiony	<			spadzisty	85
wymię 108		racice 102	rozzród 112	metabolizm 113	szerokość zadu	wąski				szerozi	111
Długo-wieczność	gRZN	123	Rozród	gRZR	nogi tylne (widok z boku)	pionowe				fukowate	110
Komórki somatyczne	gRZS	110	Szybkość doju	gRZD	racice	plaskie				stromie	101
Przebieg porodów	gRZKm 116	gRZKd 100	Płodność buhaja	* *	staw skokowy	gruby				suchy	108
					nogi tylne (widok z tyłu)	iksowate				równoległe	108
					lokomocja	słaba				dobra	111
					zawieszenie tylne wymienia	niskie				wysokie	122
					więzadło środkowe	słabe				mocne	106
					umieszczenie strzyków (przód)	rozbieżne				zbieżne	122
					umieszczenie strzyków (tył)	rozbieżne				zbieżne	113
					zawieszenie przednie wymienia	luźne				mocne	111
					głębokość wymienia	głębokie				plytkie	111
					długość strzyków	krótkie				długie	96

Soundbar z wynikiem **gPF=147!** należy do czołówki wyceny polskiej. Cechami charakterystycznymi tego buhaja są te dotyczące pokroju, produkcji i zdrowia. **RZ€=2.254!** oraz indeks ekonomiczny **IE=2.409!** świadczą o jego przydatności w rentownej produkcji mleka. Jest jednym z najwyższej wycenionych synów buhaja Sound System w Niemczech. Soundbar jest też bardzo interesujący ze względu na nietypowy układ ojców: Sound System x Rubicon x Mc Cutchen x Gold Chip x Titanic x Durham x Airliner. Pochodzenie tego osobnika sięga wybitnej, amerykańskiej linii matczynej, krowy Ammon Farms Mac Classic EX-92, która jest rozwijana przez niemieckie gospodarstwo hodowlane KNS Holsteins (rodzina Niermann), poprzez matkę Soundbara KNS Conny. Bardzo wysoka wartość **TPI=2.804** sprawia, że jest interesującą alternatywą dla miłośników tego systemu oceny.



Cutchen - babka Soundbara



Chiffon EX-90 - prababka Soundbara

Bestday AA A22

DEU 000359235304 aAa: 324 ur. 29.06.2016

PF: 137

O.O. Boss
DEU 000355203353

Bestday
DEU 000359235304

O.M. Balisto
USA 000070625988

M.O. Eluisa
DEU 000355936955
HL 15277 5.02 767 3.87 591

O. Bestboss
DEU 000357196821

M. Candy
DNK 005125804777
HL 15173 4.07 618 3.61 547

M.M. Candee
DNK 005415902570
HL 11495 3.89 447 3.55 408



Ilość i skład mleka
Długowieczność • Pokrój

Indeks główny	gRZG	145	gRZ€	+1582	
Wydajność mleczna			gRZM	139	
mleko +1107 kg	tłuszcz +0,14 %	tłuszcz +59 kg	białko +0,14 %	białko +53 kg	
Pokrój			gRZE	118	
typ mleczny 111	tułów 100	kończyny 105	wymię 124		
Cechy zdrowotne			gRZ(zdrowie)	110	
wymię 104	racice 107	rozzród 101	metabolizm 115		
Długo-wieczność	gRZN	114	Rozród	gRZR	97
Komórki somatyczne	gRZS	119	Szybkość doju	gRZD	90
Przebieg porodów	gRZKm 97	gRZKd 108	Płodność buhaja	**	

Ocena pokroju córek		liczba córek: -	liczba stad: -			
		88	100	112	124	136
wysokość	niska					wysoka 103
charakter mleczny	ordynarny					szlachetny 111
głębokość tułowia	plytka					głęboka 99
budowa ogólna	delikatna					mocna 96
ustawienie zadu	umiesiony					spadzisty 100
szerokość zadu	wąski					szereki 96
nogi tylne (widok z boku)	pionowe					łukowate 110
racice	plaskie					strome 98
staw skokowy	gruby					suchy 111
nogi tylne (widok z tyłu)	iksowate					równoległe 97
lokomocja	słaba					dobra 104
zawieszenie tylne wymienia	niskie					wysokie 128
więzadło środkowe	słabe					mocne 117
umieszczenie strzyków (przód)	rozbieżne					zbieżne 108
umieszczenie strzyków (tył)	rozbieżne					zbieżne 111
zawieszenie przednie wymienia	łuzne					mocne 112
głębokość wymienia	głębokie					plytkie 113
długość strzyków	krótkie					długie 106

Capetown AB A12

DEU 001405723654 aAa: 234 ur. 07.03.2019

TPI: 2668

PF: 149

O.O. Hang-Time
USA 003013614200

Capetown
DEU 001405723654

O.M. Lighter
CAN 000109011050

M.O. Colita
CAN 000011993623
HL 13229 4.22 558 3.33 441

O. Casper
CAN 000012208585

M. Limpopo
DEU 001405284224
HL 11655 3.45 402 3.32 387

M.M. Eland
DEU 001404972222
HL 10513 3.31 348 3.13 329



Wolfhard Schulze



NR 2 gPF!!!

Indeks główny	gRZG	151	gRZ€	+2250	
Wydajność mleczna			gRZM	141	
mleko +1471 kg	tłuszcz +0,03 %	tłuszcz +61 kg	białko +0,04 %	białko +54 kg	
Pokrój			gRZE	124	
typ mleczny 119	tułów 110	kończyny 102	wymię 128		
Cechy zdrowotne			gRZ(zdrowie)	116	
wymię 109	racice 114	rozzród 113	metabolizm 112		
Długo-wieczność	gRZN	121	Rozród	gRZR	109
Komórki somatyczne	gRZS	117	Szybkość doju	gRZD	106
Przebieg porodów	gRZKm 107	gRZKd 104	Płodność buhaja	**	

Ocena pokroju córek		liczba córek: -	liczba stad: -			
		88	100	112	124	136
wysokość	niska					wysoka 132
charakter mleczny	ordynarny					szlachetny 117
głębokość tułowia	plytka					głęboka 107
budowa ogólna	delikatna					mocna 102
ustawienie zadu	umiesiony					spadzisty 106
szerokość zadu	wąski					szereki 120
nogi tylne (widok z boku)	pionowe					łukowate 92
racice	plaskie					strome 107
staw skokowy	gruby					suchy 94
nogi tylne (widok z tyłu)	iksowate					równoległe 95
lokomocja	słaba					dobra 102
zawieszenie tylne wymienia	niskie					wysokie 132
więzadło środkowe	słabe					mocne 116
umieszczenie strzyków (przód)	rozbieżne					zbieżne 126
umieszczenie strzyków (tył)	rozbieżne					zbieżne 120
zawieszenie przednie wymienia	łuzne					mocne 122
głębokość wymienia	głębokie					plytkie 126
długość strzyków	krótkie					długie 73

Crownmax A12
NLD 000588627231 aAa: 243 ur. 06.04.2018

TPI: 2679
PF: 141
RZRobot: 109

NASINIENIE
SEKSOWANE



linia Stantons Lucky Cameo EX-90
Długowieczność • Skład mleka

O.O. AltaSpring
NLD 000949033666

Crownmax
NLD 000588627231

O.M. Profit
USA 003014334961

M.O. Evon
CAN 000011638915
HL 14655 3.68 540 3.13 459

O. Imax
CAN 000012264620

M. Party 2
NLD 000738249836
HL 8061 4.49 362 3.68 297

M.M. Crownjewel
NLD 000844306254
HL 12489 4.93 616 3.72 465

Indeks główny	gRZG	156	gRZ€	+2395	
Wydajność mleczna			gRZM	151	
mleko +1390 kg	tłuszcz +0,36 %	tłuszcz +95 kg	białko +0,09 %	białko +58 kg	
Pokrój			gRZE	118	
typ mleczny 104	tułów 102	kończyny 113	wymię 118		
Cechy zdrowotne			gRZ(zdrowie)	112	
	wymię 107	racice 108	roznród 110	metabolizm 110	
Długo-wieczność	gRZN	120	Rozród	gRZR	103
Komórki somatyczne	gRZS	111	Szybkość doju	gRZD	99
Przebieg porodów	gRZKm 110	gRZKd 101	Plodność buhaja	* *	

Ocena pokroju córek liczba córek: - liczba stad: -

		88	100	112	124	136
wysokość	niska					wysoka 104
charakter mleczny	ordynarny					szlachetny 104
głębokość tułowia	plytka					głęboka 96
budowa ogólna	delikatna					mocna 102
ustawienie zadu	uniesiony					spadzisty 92
szerokość zadu	wąski					szeroki 101
nogi tylne (widok z boku)	pionowe					łukowate 90
racice	plaskie					strome 111
staw skokowy	gruby					suchy 104
nogi tylne (widok z tyłu)	iksowate					równoległe 108
lokomocja	słaba					dobra 108
zawieszenie tylne wymienia	niskie					wysokie 123
więzadło środkowe	słabe					mocne 103
umieszczenie strzyków (przód)	rozbieżne					zbieżne 101
umieszczenie strzyków (tył)	rozbieżne					zbieżne 103
zawieszenie przednie wymienia	luźne					mocne 111
głębokość wymienia	głębokie					plytkie 109
długość strzyków	krótkie					długie 94

Freemax
DEU 000659209256 ur. 27.06.2018

PF: 143

NASINIENIE
SEKSOWANE



Przebieg porodów
Doskonałe wymię • Wydajność

O.O. AltaSpring
NLD 000949033666

Freemax
DEU 000659209256

O.M. Modesty
USA 003013654627

M.O. Evon
CAN 000011638915
HL 14655 3.68 540 3.13 459

O. Imax
CAN 000012264620

M. Freespirit
CAN 000012527395

M.M. Princess
CAN 000012078677
HL 9891 3.73 369 3.24 230

Indeks główny	gRZG	155	gRZ€	+2373	
Wydajność mleczna			gRZM	147	
mleko +1367 kg	tłuszcz +0,27 %	tłuszcz +84 kg	białko +0,08 %	białko +56 kg	
Pokrój			gRZE	128	
typ mleczny 109	tułów 109	kończyny 114	wymię 130		
Cechy zdrowotne			gRZ(zdrowie)	113	
	wymię 107	racice 109	roznród 111	metabolizm 111	
Długo-wieczność	gRZN	119	Rozród	gRZR	107
Komórki somatyczne	gRZS	108	Szybkość doju	gRZD	108
Przebieg porodów	gRZKm 115	gRZKd 111	Plodność buhaja	* * *	

Ocena pokroju córek liczba córek: - liczba stad: -

		88	100	112	124	136
wysokość	niska					wysoka 111
charakter mleczny	ordynarny					szlachetny 107
głębokość tułowia	plytka					głęboka 102
budowa ogólna	delikatna					mocna 100
ustawienie zadu	uniesiony					spadzisty 91
szerokość zadu	wąski					szeroki 113
nogi tylne (widok z boku)	pionowe					łukowate 95
racice	plaskie					strome 111
staw skokowy	gruby					suchy 104
nogi tylne (widok z tyłu)	iksowate					równoległe 110
lokomocja	słaba					dobra 109
zawieszenie tylne wymienia	niskie					wysokie 125
więzadło środkowe	słabe					mocne 99
umieszczenie strzyków (przód)	rozbieżne					zbieżne 109
umieszczenie strzyków (tył)	rozbieżne					zbieżne 100
zawieszenie przednie wymienia	luźne					mocne 125
głębokość wymienia	głębokie					plytkie 128
długość strzyków	krótkie					długie 92

Gamboa AB A22

PF: 132

DEU 000123031041 aAa: 324156 ur. 10.09.2017 RZRobot: 120



Wydajność • Wymię
Szerokość zadu

O.O. Doorsopen
USA 003013129323

Gamboa
DEU 000123031041

O.M. Lobach
DNK 0002371402506

M.O. Astray
CAN 000011880900
HL 14615 4.00 584 3.39 496

O. Gymnast
CAN 000012264628

M. Dortje
DEU 000122029435
HL 12493 4.23 529 3.88 485

M.M. Demut
DEU 000121014078
HL 15002 3.83 575 3.49 524

Indeks główny	gRZG	148	gRZ€	+1743	
Wydajność mleczna		gRZM		146	
mleko +1813 kg	tłuszcz -0,04 %	tłuszcz +66 kg	białko +0,01 %	białko +63 kg	
Pokrój		gRZE		126	
typ mleczny 113	tułów 117	kończyny 111	wymię 124		
Cechy zdrowotne		gRZ(zdrowie)		104	
wymię 102	racice 103	rozzród 105	metabolizm 104		
Długo-wieczność	gRZN	112	Rozród	gRZR	93
Komórki somatyczne	gRZS	111	Szybkość doju	gRZD	99
Przebieg porodów	gRZKm 105	gRZKd 114	Płodność buhaja	* *	

Ocena pokroju córek		liczba córek: -	liczba stad: -			
		88	100	112	124	136
wysokość	niska					wysoka 117
charakter mleczny	ordynarny					szlachetny 112
głębokość tułowia	plytka					głęboka 108
budowa ogólna	delikatna					mocna 106
ustawienie zadu	uniesiony					spadzisty 100
szerokość zadu	wąski					szeroki 118
nogi tylne (widok z boku)	pionowe					łukowate 97
racice	plaskie					stromo 108
staw skokowy	gruby					suchy 100
nogi tylne (widok z tyłu)	iksowate					równoległe 107
lokomoja	słaba					dobra 108
zawieszenie tylne wymienia	niskie					wysokie 121
więzadło środkowe	słabe					mocne 107
umieszczenie strzyków (przód)	rozbieżne					zbieżne 106
umieszczenie strzyków (tył)	rozbieżne					zbieżne 101
zawieszenie przednie wymienia	łuzne					mocne 115
głębokość wymienia	głębokie					plytkie 116
długość strzyków	krótkie					długie 112

Garido AE A12

PF: 137

DEU 000122629481 aAa: 315426 ur. 24.08.2017



Wydajność • Skład mleka
Zdrowie

O.O. Doorsopen
USA 003013129323

Garido
DEU 000122629481

O.M. Penley
USA 000071813425

M.O. Astray
CAN 000011880900
HL 14615 4.00 584 3.39 496

O. Gymnast
CAN 000012264628

M. Sunrise
DEU 0005389 9472
HL 10343 4.32 447 3.67 380

M.M. Shirley
DEU 000538319942

Indeks główny	gRZG	150	gRZ€	+1790	
Wydajność mleczna		gRZM		142	
mleko +1264 kg	tłuszcz +0,26 %	tłuszcz +79 kg	białko +0,05 %	białko +48 kg	
Pokrój		gRZE		129	
typ mleczny 110	tułów 112	kończyny 117	wymię 127		
Cechy zdrowotne		gRZ(zdrowie)		110	
wymię 105	racice 109	rozzród 109	metabolizm 108		
Długo-wieczność	gRZN	113	Rozród	gRZR	105
Komórki somatyczne	gRZS	114	Szybkość doju	gRZD	95
Przebieg porodów	gRZKm 116	gRZKd 104	Płodność buhaja	* *	

Ocena pokroju córek		liczba córek: -	liczba stad: -			
		88	100	112	124	136
wysokość	niska					wysoka 121
charakter mleczny	ordynarny					szlachetny 109
głębokość tułowia	plytka					głęboka 103
budowa ogólna	delikatna					mocna 106
ustawienie zadu	uniesiony					spadzisty 93
szerokość zadu	wąski					szeroki 117
nogi tylne (widok z boku)	pionowe					łukowate 89
racice	plaskie					stromo 106
staw skokowy	gruby					suchy 108
nogi tylne (widok z tyłu)	iksowate					równoległe 112
lokomoja	słaba					dobra 113
zawieszenie tylne wymienia	niskie					wysokie 127
więzadło środkowe	słabe					mocne 115
umieszczenie strzyków (przód)	rozbieżne					zbieżne 103
umieszczenie strzyków (tył)	rozbieżne					zbieżne 108
zawieszenie przednie wymienia	łuzne					mocne 118
głębokość wymienia	głębokie					plytkie 116
długość strzyków	krótkie					długie 104

Topmodel BB A22

DEU 001405290977 aAa: 234 ur. 04.12.2017
TPI: 2739
PF: 145



O.O. Supershot
NLD 000755898903

M.O. Bomaz 6185
USA 000072952096
HL 17182 3.99 686 3.28 563

Topmodel
DEU 001405290977

O. Topshot
USA 000073953444

M. Bella
USA 000074258433
HL 11535 4.73 546 3.74 431

O.M. Silver
USA 000072156794

M.M. Buffy
USA 000072754161

Witalne potomstwo • Długowieczność • Pochodzenie

Indeks główny	gRZG	156	gRZ€	+2627	Ocena pokroju córek						
					liczba córek: -	liczba stad: -					
					88	100	112	124	136		
Wydajność mleczna			gRZM	153	wysokość	niska				wysoka	129
mleko +1082 kg	tłuszcz +0,53 %	tłuszcz +100 kg	białko +0,21 %	białko +60 kg	charakter mleczny	ordynarny				szlachetny	112
Pokrój			gRZE	115	głębokość tułowia	plytką				głęboka	114
typ mleczny 113	tułów 113	kończyny 98	wymię 117		budowa ogólna	delikatna				mocna	109
Cechy zdrowotne			gRZ(zdrowie)	115	ustawienie zadu	uniesiony				spadzisty	117
wymię 113	racice 108	roznród 109	metabolizm 110		szerokość zadu	wąski				szeroi	111
Długo-wieczność	gRZN	120	Rozród	gRZR	nogi tylne (widok z boku)	pionowe				fukowate	111
Komórki somatyczne	gRZS	116	Szybkość doju	gRZD	racice	plaskie				stromie	95
Przebieg porodów	gRZKm 112	gRZKd 110	Płodność buhaja	* *	staw skokowy	gruby				suchy	92
					nogi tylne (widok z tyłu)	iksowate				równoległe	106
					lokomocja	słaba				dobra	103
					zawieszenie tylne wymienia	niskie				wysokie	117
					więzadło środkowe	słabe				mocne	117
					umieszczenie strzyków (przód)	rozbieżne				zbieżne	115
					umieszczenie strzyków (tył)	rozbieżne				zbieżne	120
					zawieszenie przednie wymienia	luźne				mocne	110
					głębokość wymienia	głębokie				plytkie	111
					długość strzyków	krótkie				długie	104

Topmodel to wyjątkowy syn Topshota, który dzięki wartości **gPF=161!**, znalazł się na pierwszym miejscu toplisty wśród buhajów rasy HF odmiany czarno-białej wyceny genomicznej w Polsce, w grudniu 2019 roku! Aktualna wycena potwierdza jego jakość, a hodowcy doceniają cechy dotyczące ilości i składu mleka tego buhaja. Nowy indeks ekonomiczny **RZ€=2.627**, potwierdza tylko przydatność tego rozplodnika w dochodowej produkcji mleka. Jako posiadacz pożądanej kombinacji kazein typu BB oraz A2/A2, powinien być interesującą alternatywą dla hodowców zwracających uwagę na przydatność mleka w produkcji serów. Pochodzenie Topmodela sięga znanej linii żeńskiej Poly-KowWinchestr Bobbi-ET EX-91. Na uwagę zasługują jego dane dotyczące ilości oraz składu mleka i to zarówno w wycenie niemieckiej jak i polskiej!

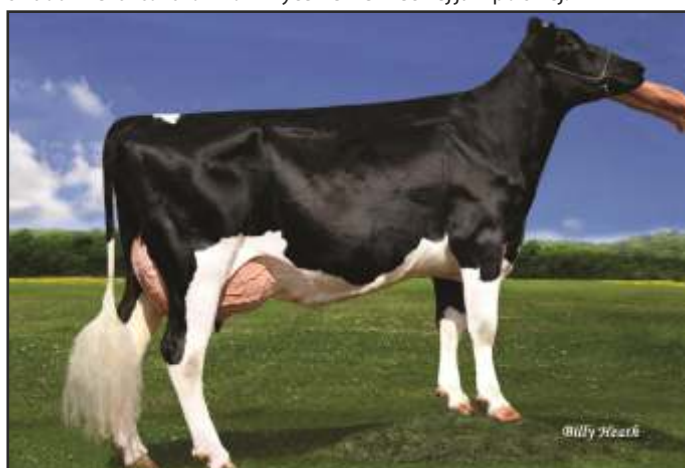

Pen Col Grafetti Bell - prababka Topmodela



Vision Gen Super Bonnie - prababka Topmodela

Gazebo

AA A22

DEU 001305539564 aAa: 423 ur. 02.08.2017

TPI: 2649

PF: 137



Ojciec lidera wyceny niemieckiej!

O.O. Troy

USA 000071753166

Gazebo

DEU 001305539564

O.M. Josuper

USA 000070726929

M.O. Galina

USA 000070272909

HL 9997 4.39 439 3.42 342

O. Gage

USA 003126539666

M. Josup2678

USA 003131904253

HL 18234 3.83 699 3.08 561

M.M. Dahlia

USA 000072437725

HL 14098 4.17 588 3.22 454

Indeks główny	gRZG	155	gRZ€	+2501
Wydajność mleczna		gRZM 144		
mleko +1501 kg	tłuszcz +0,27 %	tłuszcz +90 kg	białko -0,03 %	białko +48 kg
Pokrój		gRZE 111		
typ mleczny 111	tułów 96	kończyny 105	wymię 114	
Cechy zdrowotne		gRZ(zdrowie) 114		
	wymię 109	racice 109	rozzród 112	metabolizm 110
Długo-wieczność	gRZN 128	Rozzród	gRZR 108	
Komórki somatyczne	gRZS 119	Szybkość doju	gRZD 99	
Przebieg porodów	gRZKm 117	gRZKd 96	Płodność buhaja	* *

Ocena pokroju córek

liczba córek: - liczba stad: -

		88	100	112	124	136
wysokość	niska					wysoka 104
charakter mleczny	ordynarny					szlachetny 108
głębokość tułowia	plytka					głęboka 94
budowa ogólna	delikatna					mocna 93
ustawienie zadu	umiesiony					spadzisty 106
szerokość zadu	wąski					szeroki 97
nogi tylne (widok z boku)	pionowe	<				łukowate 71
racice	plaskie					stromo 113
staw skokowy	gruby					suchy 103
nogi tylne (widok z tyłu)	iksowate					równoległe 104
lokomocja	słaba					dobra 106
zawieszenie tylne wymienia	niskie					wysokie 121
więzadło środkowe	słabe					mocne 105
umieszczenie strzyków (przód)	rozbieżne					zbieżne 110
umieszczenie strzyków (tył)	rozbieżne					zbieżne 109
zawieszenie przednie wymienia	luźne					mocne 106
głębokość wymienia	głębokie					plytkie 106
długość strzyków	krótkie					długie 97

Gendry

AA A22

DEU 000361723698 aAa: 321 ur. 09.05.2019

PF: 145

O.O. Gymnast

CAN 000012264628

Gendry

DEU 000361723698

O.M. Superhero

USA 003129037603

M.O. Sunrise

DEU 000538919472

HL 10343 4.32 447 3.67 380

O. Garido

DEU 000122629481

M. Lady Liz

DEU 000359235070

M.M. Ladylike

DEU 000358095017

HL 13703 3.93 539 3.49 478



Syn Garido • Kończyny
Wydajność

Indeks główny	gRZG	160	gRZ€	+2420
Wydajność mleczna		gRZM 147		
mleko +1597 kg	tłuszcz +0,08 %	tłuszcz +71 kg	białko +0,06 %	białko +62 kg
Pokrój		gRZE 124		
typ mleczny 106	tułów 101	kończyny 127	wymię 118	
Cechy zdrowotne		gRZ(zdrowie) 117		
	wymię 112	racice 114	rozzród 111	metabolizm 111
Długo-wieczność	gRZN 121	Rozzród	gRZR 111	
Komórki somatyczne	gRZS 126	Szybkość doju	gRZD 86	
Przebieg porodów	gRZKm 114	gRZKd 106	Płodność buhaja	* *

Ocena pokroju córek

liczba córek: - liczba stad: -

		88	100	112	124	136
wysokość	niska					wysoka 111
charakter mleczny	ordynarny					szlachetny 105
głębokość tułowia	plytka					głęboka 102
budowa ogólna	delikatna					mocna 105
ustawienie zadu	umiesiony	<				spadzisty 71
szerokość zadu	wąski					szeroki 106
nogi tylne (widok z boku)	pionowe					łukowate 88
racice	plaskie					stromo 107
staw skokowy	gruby					suchy 109
nogi tylne (widok z tyłu)	iksowate					równoległe 122
lokomocja	słaba					dobra 123
zawieszenie tylne wymienia	niskie					wysokie 120
więzadło środkowe	słabe					mocne 115
umieszczenie strzyków (przód)	rozbieżne					zbieżne 89
umieszczenie strzyków (tył)	rozbieżne					zbieżne 109
zawieszenie przednie wymienia	luźne					mocne 112
głębokość wymienia	głębokie					plytkie 111
długość strzyków	krótkie					długie 113

General AB A22

DEU 000954501578 aAa: 234 ur. 07.07.2019

PF: 138

O.O. **Gymnast**
CAN 000012264628

General
DEU 000954501578

O.M. **Adagio**
USA 003129016082

M.O. **Alicia MR**
DEU 000357733113
HL 14144 4.21 596 3.19 451

O. **Gywer RDC**
DEU 000360324663

M. **Chloe**
DEU 000359877838

M.M. **Chanel**
DEU 000358047761
HL 11823 3.43 405 3.56 421

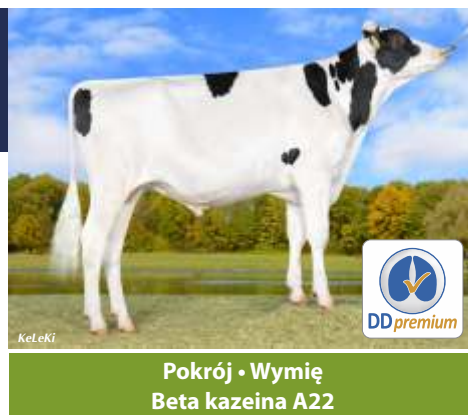

Pokrój • Wymię
Beta kazeina A22

Indeks główny	gRZG	161	gRZ€	+2343
Wydajność mleczna			gRZM	158
mleko +1668 kg	tłuszcz +0,28 %	tłuszcz +98 kg	białko +0,14 %	białko +73 kg
Pokrój			gRZE	128
typ mleczny 121	tułów 110	kończyny 115	wymię 124	
Cechy zdrowotne			gRZ(zdrowie)	109
wymię 107	racice 112	rozzród 103	metabolizm 104	
Długo-wieczność	gRZN	110	Rozród	gRZR
Komórki somatyczne	gRZS	127	Szybkość doju	gRZD
Przebieg porodów	gRZKm 111	gRZKd 112	Płodność buhaja	* *

Ocena pokroju córek		liczba córek: -	liczba stad: -			
		88	100	112	124	136
wysokość	niska					wysoka 134
charakter mleczny	ordynarny					szlachetny 119
głębokość tułowia	plytka					głęboka 111
budowa ogólna	delikatna					mocna 101
ustawienie zadu	umiesiony					spadzisty 90
szerokość zadu	wąski					szerszy 111
nogi tylne (widok z boku)	pionowe					łukowate 89
racice	plaskie					stromo 110
staw skokowy	gruby					suchy 104
nogi tylne (widok z tyłu)	iksowate					równoległe 113
lokomocja	słaba					dobra 111
zawieszenie tylne wymienia	niskie					wysokie 122
więzadło środkowe	słabe					mocne 114
umieszczenie strzyków (przód)	rozbieżne					zbieżne 113
umieszczenie strzyków (tył)	rozbieżne					zbieżne 113
zawieszenie przednie wymienia	łuzne					mocne 114
głębokość wymienia	głębokie					plytkie 117
długość strzyków	krótkie					długie 104

Gepard RDC RDC AB A12

DEU 001405723810 aAa: 345 ur. 17.06.2019

PF: 142

RZRobot: 114

O.O. **Gymnast**
CAN 000012264628

Gepard RDC
DEU 001405723810

O.M. **Gatedancer**
USA 000074186134

M.O. **Alicia MR**
DEU 000357733113
HL 14144 4.21 596 3.19 451

O. **Gywer RDC**
DEU 000360324663

M. **Okapi**
DEU 001405284510
HL 12527 3.86 483 3.50 438

M.M. **Octavia**
USA 003128978122
HL 16352 3.44 563 3.17 518



Wydajność
Linia Seagull-Bay Oman Mirror VG-86

Indeks główny	gRZG	157	gRZ€	+2449
Wydajność mleczna			gRZM	152
mleko +1949 kg	tłuszcz +0,02 %	tłuszcz +78 kg	białko +0,02 %	białko +69 kg
Pokrój			gRZE	123
typ mleczny 107	tułów 116	kończyny 117	wymię 117	
Cechy zdrowotne			gRZ(zdrowie)	111
wymię 101	racice 108	rozzród 114	metabolizm 115	
Długo-wieczność	gRZN	116	Rozród	gRZR
Komórki somatyczne	gRZS	108	Szybkość doju	gRZD
Przebieg porodów	gRZKm 105	gRZKd 111	Płodność buhaja	* *

Ocena pokroju córek		liczba córek: -	liczba stad: -			
		88	100	112	124	136
wysokość	niska					wysoka 107
charakter mleczny	ordynarny					szlachetny 109
głębokość tułowia	plytka					głęboka 114
budowa ogólna	delikatna					mocna 111
ustawienie zadu	umiesiony					spadzisty 95
szerokość zadu	wąski					szerszy 109
nogi tylne (widok z boku)	pionowe					łukowate 86
racice	plaskie					stromo 110
staw skokowy	gruby					suchy 101
nogi tylne (widok z tyłu)	iksowate					równoległe 115
lokomocja	słaba					dobra 115
zawieszenie tylne wymienia	niskie					wysokie 121
więzadło środkowe	słabe					mocne 99
umieszczenie strzyków (przód)	rozbieżne					zbieżne 109
umieszczenie strzyków (tył)	rozbieżne					zbieżne 96
zawieszenie przednie wymienia	łuzne					mocne 112
głębokość wymienia	głębokie					plytkie 107
długość strzyków	krótkie					długie 101

Gigaliner AA A22

DEU 000123860591 ur. 12.10.2019

TPI: 2762

PF: 144



NOWOŚĆ

O.O. **Gymnast**
CAN 000012264628

Gigaliner
DEU 000123860591

O.M. **Cameron**
CAN 000012434610

M.O. **Josie**
DEU 000121960301
HL 15922 3.78 602 3.48 554

O. **Gigabyte**
DEU 000122835602

M. **Jackpot**
DEU 000122835844

M.M. **Joste**
DEU 000122386712
HL 11320 4.12 466 3.75 425

Ilość mleka • Zdrowe wymię
Pochodzenie

Indeks główny	gRZG	164	gRZ€	+2649	
Wydajność mleczna			gRZM	154	
mleko +2120 kg	tłuszcz +0,01 %	tłuszcz +85 kg	białko -0,01 %	białko +71 kg	
Pokrój			gRZE	123	
typ mleczny 117	tułów 107	kończyny 120	wymię 116		
Cechy zdrowotne			gRZ(zdrowie)	113	
wymię 110	racice 104	rozzród 109	metabolizm 113		
Długo-wieczność	gRZN	123	Rozród	gRZR	105
Komórki somatyczne	gRZS	125	Szybkość doju	gRZD	97
Przebieg porodów	gRZKm 115	gRZKd 102	Plodność buhaja	* *	

Ocena pokroju córek liczba córek: - liczba stad: -

		88	100	112	124	136
wysokość	niska					wysoka 114
charakter mleczny	ordynarny					szlachetny 116
głębokość tułowia	plytka					głęboka 103
budowa ogólna	delikatna					mocna 95
ustawienie zadu	umiesiony					spadzisty 97
szerokość zadu	wąski					szeroki 104
nogi tylne (widok z boku)	pionowe					łukowate 98
racice	plaskie					stromie 103
staw skokowy	gruby					suchy 106
nogi tylne (widok z tyłu)	iksowate					równoległe 118
lokomocja	słaba					dobra 115
zawieszenie tylne wymienia	niskie					wysokie 130
więzadło środkowe	słabe					mocne 118
umieszczenie strzyków (przód)	rozbieżne					zbieżne 95
umieszczenie strzyków (tył)	rozbieżne					zbieżne 110
zawieszenie przednie wymienia	luźne					mocne 103
głębokość wymienia	głębokie					plytkie 102
długość strzyków	krótkie					długie 106

Gin Tonic AA A22

DEU 000360215365 aAa: 231 ur. 21.10.2017

PF: 140



O.O. **Doorsopen**
USA 003013129323

Gin Tonic
DEU 000360215365

O.M. **Shep**
USA 000072512169

M.O. **Astray**
CAN 000011880900
HL 14615 4.00 584 3.39 496

O. **Gymnast**
CAN 000012264628

M. **DE-su23026**
DEU 000359223026
HL 16102 3.63 584 3.06 492

M.M. **De-su 3493**
USA 000072852435
HL 14275 3.31 473 3.66 522

Przebieg porodów córek
Ilość suchej masy • Beta kazeina A22

Indeks główny	gRZG	153	gRZ€	+2174	
Wydajność mleczna			gRZM	143	
mleko +1450 kg	tłuszcz +0,11 %	tłuszcz +70 kg	białko +0,04 %	białko +54 kg	
Pokrój			gRZE	119	
typ mleczny 109	tułów 118	kończyny 111	wymię 113		
Cechy zdrowotne			gRZ(zdrowie)	116	
wymię 112	racice 112	rozzród 108	metabolizm 112		
Długo-wieczność	gRZN	124	Rozród	gRZR	105
Komórki somatyczne	gRZS	126	Szybkość doju	gRZD	88
Przebieg porodów	gRZKm 109	gRZKd 104	Plodność buhaja	* *	

Ocena pokroju córek liczba córek: - liczba stad: -

		88	100	112	124	136
wysokość	niska					wysoka 116
charakter mleczny	ordynarny					szlachetny 106
głębokość tułowia	plytka					głęboka 111
budowa ogólna	delikatna					mocna 112
ustawienie zadu	umiesiony					spadzisty 102
szerokość zadu	wąski					szeroki 110
nogi tylne (widok z boku)	pionowe					łukowate 105
racice	plaskie					stromie 102
staw skokowy	gruby					suchy 105
nogi tylne (widok z tyłu)	iksowate					równoległe 108
lokomocja	słaba					dobra 109
zawieszenie tylne wymienia	niskie					wysokie 114
więzadło środkowe	słabe					mocne 119
umieszczenie strzyków (przód)	rozbieżne					zbieżne 106
umieszczenie strzyków (tył)	rozbieżne					zbieżne 108
zawieszenie przednie wymienia	luźne					mocne 104
głębokość wymienia	głębokie					plytkie 101
długość strzyków	krótkie					długie 104

Imano AA A12

PF: 135

DEU 000360243452 aAa: 432561 ur. 06.01.2018

O.O. AltaSpring

NLD 000949033666

M.O. Evon

CAN 000011638915

HL 14655 3.68 540 3.13 459

Imano

DEU 000360243452

O. Imax

CAN 000012264620

M. Denver

DEU 000357970582

HL 14660 4.32 633 3.47 509

O.M. Kooper

CAN 000107931093

M.M. DE-SU 2618

USA 000071814103

HL 13571 4.02 546 3.35 454

NASIEŃIE
SEKSWANE



Wolfhard Schulze



Wymię • Skład mleka
Długowieczność

Indeks główny	gRZG	151	gRZ€	+2255	
Wydajność mleczna			gRZM	139	
mleko +1064 kg	tłuszcz +0,32 %	tłuszcz +77 kg	białko +0,06 %	białko +43 kg	
Pokrój			gRZE	123	
typ mleczny 99	tułów 105	kończyny 110	wymię 127		
Cechy zdrowotne			gRZ(zdrowie)	116	
wymię 109	racice 112	roznród 110	metabolizm 114		
Długo-wieczność	gRZN	125	Rozród	gRZR	105
Komórki somatyczne	gRZS	110	Szybkość doju	gRZD	104
Przebieg porodów	gRZKm 112	gRZKd 106	Płodność buhaja	**	

Ocena pokroju córek

liczba córek: - liczba stad: -

		88	100	112	124	136
wysokość	niska					wysoka 106
charakter mleczny	ordynarny					szlachetny 99
głębokość tułowia	plytka					głęboka 100
budowa ogólna	delikatna					mocna 105
ustawienie zadu	uniesiony					spadzisty 93
szerokość zadu	wąski					szeroki 106
nogi tylne (widok z boku)	pionowe	<				łukowate 87
racice	plaskie					strome 114
staw skokowy	gruby					suchy 101
nogi tylne (widok z tyłu)	iksowate					równoległe 101
lokomocja	słaba					dobra 109
zawieszenie tylnych wymienia	niskie					wysokie 124
więzadło środkowe	słabe					mocne 109
umieszczenie strzyków (przód)	rozbieżne					zbieżne 109
umieszczenie strzyków (tył)	rozbieżne					zbieżne 109
zawieszenie przednie wymienia	łuzne					mocne 119
głębokość wymienia	głębokie					plytkie 121
długość strzyków	krótkie					długie 99

Intercity AB A12

PF: 142

DEU 000360044741 aAa: 234 ur. 15.01.2018

O.O. AltaSpring

NLD 000949033666

M.O. Evon

CAN 000011638915

HL 14655 3.68 540 3.13 459

Intercity

DEU 000360044741

O. Imax

CAN 000012264620

M. Mylove

DEU 000358601252

HL 10268 4.42 454 3.65 375

O.M. Doorsopen

USA 003013129323

M.M. Mandy

DEU 000357196795

HL 14282 3.59 513 3.72 531



Fitness • Płodność córek
Wymię

Indeks główny	gRZG	154	gRZ€	+2251	
Wydajność mleczna			gRZM	138	
mleko +1726 kg	tłuszcz -0,04 %	tłuszcz +63 kg	białko -0,10 %	białko +47 kg	
Pokrój			gRZE	125	
typ mleczny 100	tułów 116	kończyny 106	wymię 129		
Cechy zdrowotne			gRZ(zdrowie)	119	
wymię 116	racice 108	roznród 110	metabolizm 115		
Długo-wieczność	gRZN	126	Rozród	gRZR	108
Komórki somatyczne	gRZS	131	Szybkość doju	gRZD	100
Przebieg porodów	gRZKm 106	gRZKd 107	Płodność buhaja	**	

Ocena pokroju córek

liczba córek: - liczba stad: -

		88	100	112	124	136
wysokość	niska					wysoka 114
charakter mleczny	ordynarny					szlachetny 99
głębokość tułowia	plytka					głęboka 104
budowa ogólna	delikatna					mocna 113
ustawienie zadu	uniesiony					spadzisty 96
szerokość zadu	wąski					szeroki 120
nogi tylne (widok z boku)	pionowe					łukowate 91
racice	plaskie					strome 111
staw skokowy	gruby					suchy 92
nogi tylne (widok z tyłu)	iksowate					równoległe 110
lokomocja	słaba					dobra 105
zawieszenie tylnych wymienia	niskie					wysokie 129
więzadło środkowe	słabe					mocne 111
umieszczenie strzyków (przód)	rozbieżne					zbieżne 115
umieszczenie strzyków (tył)	rozbieżne					zbieżne 108
zawieszenie przednie wymienia	łuzne					mocne 119
głębokość wymienia	głębokie					plytkie 125
długość strzyków	krótkie	<				długie 84

Jackson AB A22

PF: 142

DEU 000123058567 aAa: 342516 ur. 10.06.2018



Wymię • Zdrowie
Przebieg porodów córek

O.O. Jetset
FRA 005632667935

Jackson
DEU 000123058567

O.M. Penley
USA 000071813425

M.O. Nelize
NLD 000871459718
HL 9155 4.69 429 3.79 347

O. Jameson
NLD 000750760885

M. Sunrise
DEU 000538919472
HL 10343 4.32 447 3.67 380

M.M. Shirley
DEU 000538319942

Indeks główny	gRZG	156	gRZ€	+2241	
Wydajność mleczna			gRZM	134	
mleko +928 kg	tłuszcz +0,17 %	tłuszcz +54 kg	białko +0,12 %	białko +44 kg	
Pokrój			gRZE	131	
typ mleczny 98	tułów 111	kończyny 119	wymię 132		
Cechy zdrowotne		gRZ(zdrowie)		119	
wymię 118	racice 105	rozzród 107	metabolizm 116		
Długo-wieczność	gRZN	130	Rozród	gRZR	109
Komórki somatyczne	gRZS	129	Szybkość doju	gRZD	98
Przebieg porodów	gRZKm 111	gRZKd 112	Płodność buhaja		* *

Ocena pokroju córek liczba córek: - liczba stad: -

		88	100	112	124	136
wysokość	niska					wysoka 115
charakter mleczny	ordynarny					szlachetny 99
głębokość tułowia	plytka					głęboka 105
budowa ogólna	delikatna					mocna 113
ustawienie zadu	uniesiony					spadzisty 103
szerokość zadu	wąski					szeroki 106
nogi tylne (widok z boku)	pionowe	<				łukowate 85
racice	plaskie					stromo 117
staw skokowy	gruby					suchy 107
nogi tylne (widok z tyłu)	iksowate					równoległe 112
lokomocja	słaba					dobra 112
zawieszenie tylnych wymienia	niskie					wysokie 122
więzadło środkowe	słabe					mocne 106
umieszczenie strzyków (przód)	rozbieżne					zbieżne 124
umieszczenie strzyków (tył)	rozbieżne					zbieżne 108
zawieszenie przedniego wymienia	luźne					mocne 130
głębokość wymienia	głębokie					plytkie 128
długość strzyków	krótkie	<				długie 88

Kalev AA A22

PF: 127

DEU 000359259655 aAa: 342561 ur. 13.01.2017

O.O. Kingboy
USA 000072044077

Kalev
DEU 000359259655

O.M. Dastin
NLD 000882493602

M.O. Riza
USA 000072127457
HL 13261 3.85 510 3.30 437

O. Kerrigan
USA 000074414205

M. Augenstern
DEU 000357327533
HL 12320 3.99 492 3.36 414

M.M. WEU Alexis
DEU 000355299721
HL 9290 4.14 385 3.57 332



Przebieg porodów
Zdrowotność • Długowieczność

Indeks główny	gRZG	138	gRZ€	+1583	
Wydajność mleczna			gRZM	136	
mleko +1701 kg	tłuszcz -0,16 %	tłuszcz +48 kg	białko -0,06 %	białko +52 kg	
Pokrój			gRZE	114	
typ mleczny 118	tułów 106	kończyny 101	wymię 115		
Cechy zdrowotne		gRZ(zdrowie)		102	
wymię 100	racice 99	rozzród 105	metabolizm 103		
Długo-wieczność	gRZN	115	Rozród	gRZR	105
Komórki somatyczne	gRZS	101	Szybkość doju	gRZD	109
Przebieg porodów	gRZKm 109	gRZKd 98	Płodność buhaja		* *

Ocena pokroju córek liczba córek: - liczba stad: -

		88	100	112	124	136
wysokość	niska					wysoka 106
charakter mleczny	ordynarny					szlachetny 116
głębokość tułowia	plytka					głęboka 100
budowa ogólna	delikatna					mocna 96
ustawienie zadu	uniesiony					spadzisty 106
szerokość zadu	wąski					szeroki 109
nogi tylne (widok z boku)	pionowe					łukowate 104
racice	plaskie					stromo 105
staw skokowy	gruby					suchy 93
nogi tylne (widok z tyłu)	iksowate					równoległe 103
lokomocja	słaba					dobra 101
zawieszenie tylnych wymienia	niskie					wysokie 115
więzadło środkowe	słabe					mocne 109
umieszczenie strzyków (przód)	rozbieżne					zbieżne 111
umieszczenie strzyków (tył)	rozbieżne					zbieżne 102
zawieszenie przedniego wymienia	luźne					mocne 112
głębokość wymienia	głębokie					plytkie 110
długość strzyków	krótkie	<				długie 86

Keaton AE A12

PF: 145

DEU 001263624292 aAa: 423156 ur. 16.11.2018

O.O. Kerrigan
USA 000074414205

Keaton
DEU 001263624292

O.M. Icone
FRA 003554772975

M.O. Jolene
DEU 000357269957
HL 9810 3.93 386 3.81 374

O. Keith
DEU 000359556232

M. Benita
DEU 001263405138
HL 10855 4.15 450 3.50 380

M.M. Belinda
DEU 001263407140
HL 13365 3.82 511 3.36 449



Budowa wymienia • Ustawienie i szerokość zadu • Mleko

Indeks główny	gRZG	150	gRZ€	+2034	
Wydajność mleczna			gRZM	140	
mleko +1755 kg	tłuszcz -0,10 %	tłuszcz +57 kg	białko -0,04 %	białko +56 kg	
Pokrój			gRZE	126	
typ mleczny 113	tułów 120	kończyny 112	wymię 121		
Cechy zdrowotne			gRZ(zdrowie)	113	
wymię 111	racice 106	roznród 104	metabolizm 113		
Długo-wieczność	gRZN	124	Rozród	gRZR	94
Komórki somatyczne	gRZS	121	Szybkość doju	gRZD	95
Przebieg porodów	gRZKm 106	gRZKd 97	Plodność buhaja		* *

Ocena pokroju córek liczba córek: - liczba stad: -

		88	100	112	124	136
wysokość	niska					wysoka 113
charakter mleczny	ordynarny					szlachetny 111
głębokość tułowia	plytka					głęboka 112
budowa ogólna	delikatna					mocna 110
ustawienie zadu	uniesiony					spadzisty 96
szerokość zadu	wąski					szeroki 121
nogi tylne (widok z boku)	pionowe					łukowate 100
racice	plaskie					stromie 110
staw skokowy	gruby					suchy 99
nogi tylne (widok z tyłu)	iksowate					równoległe 111
lokomocja	słaba					dobra 109
zawieszenie tylne wymienia	niskie					wysokie 127
więzadło środkowe	słabe					mocne 119
umieszczenie strzyków (przód)	rozbieżne					zbieżne 109
umieszczenie strzyków (tył)	rozbieżne					zbieżne 114
zawieszenie przednie wymienia	łuzne					mocne 109
głębokość wymienia	głębokie					plytkie 110
długość strzyków	krótkie					długie 100

Keith AA A12

PF: 144

DEU 000359556232 aAa: 423156 ur. 04.01.2017

O.O. Kingboy
USA 000072044077

Keith
DEU 000359556232

O.M. Balisto
USA 000070625988

M.O. Riza
USA 000072127457
HL 13261 3.85 510 3.30 437

O. Kerrigan
USA 000074414205

M. Jolene
DEU 000357269957
HL 9810 3.93 386 3.81 374

M.M. Jena
DEU 000356217635
HL 12898 3.44 444 3.11 401



Pochodzenie • Przebieg porodów córek Zdrowotność wymienia

Indeks główny	gRZG	147	gRZ€	+1937	
Wydajność mleczna			gRZM	140	
mleko +1464 kg	tłuszcz -0,02 %	tłuszcz +55 kg	białko +0,05 %	białko +55 kg	
Pokrój			gRZE	121	
typ mleczny 120	tułów 112	kończyny 107	wymię 119		
Cechy zdrowotne			gRZ(zdrowie)	114	
wymię 116	racice 103	roznród 106	metabolizm 109		
Długo-wieczność	gRZN	120	Rozród	gRZR	98
Komórki somatyczne	gRZS	116	Szybkość doju	gRZD	97
Przebieg porodów	gRZKm 111	gRZKd 91	Plodność buhaja		* *

Ocena pokroju córek liczba córek: - liczba stad: -

		88	100	112	124	136
wysokość	niska					wysoka 113
charakter mleczny	ordynarny					szlachetny 119
głębokość tułowia	plytka					głęboka 107
budowa ogólna	delikatna					mocna 102
ustawienie zadu	uniesiony					spadzisty 95
szerokość zadu	wąski					szeroki 118
nogi tylne (widok z boku)	pionowe					łukowate 90
racice	plaskie					stromie 112
staw skokowy	gruby					suchy 96
nogi tylne (widok z tyłu)	iksowate					równoległe 106
lokomocja	słaba					dobra 105
zawieszenie tylne wymienia	niskie					wysokie 122
więzadło środkowe	słabe					mocne 113
umieszczenie strzyków (przód)	rozbieżne					zbieżne 106
umieszczenie strzyków (tył)	rozbieżne					zbieżne 107
zawieszenie przednie wymienia	łuzne					mocne 112
głębokość wymienia	głębokie					plytkie 110
długość strzyków	krótkie					długie 94

Lenovo

AE A12

DEU 001404580609 aAa: 324 ur. 14.01.2018

TPI: 2799

PF: 141

O.O. Damaris
USA 003011538150

Lenovo

DEU 001404580609

M.O. Lia
USA 003010945849

O. Legendary

USA 003125066459

M. Josuper 79

USA 003127408578

HL 13032 3.56 464 3.80 495

O.M. Josuper
USA 000070726929

M.M. Mariah

USA 000072190592

HL 14160 3.25 460 3.20 453



Ilość tłuszczu • Mleko
Przebieg porodu córek

Indeks główny	gRZG	156	gRZ€	+2627	
Wydajność mleczna			gRZM	155	
mleko +1721 kg	tłuszcz +0,33 %	tłuszcz +106 kg	białko +0,03 %	białko +62 kg	
Pokrój			gRZE	115	
typ mleczny 105	tułów 111	kończyny 109	wymię 111		
Cechy zdrowotne			gRZ(zdrowie)	113	
wymię 109	racice 105	roznród 109	metabolizm 114		
Długo-wieczność	gRZN	119	Rozród	gRZR	105
Komórki somatyczne	gRZS	104	Szybkość doju	gRZD	101
Przebieg porodów	gRZKm 111	gRZKd 103	Plodność buhaja	**	

Ocena pokroju córek

liczba córek: - liczba stad: -

		88	100	112	124	136
wysokość	niska					wysoka 107
charakter mleczny	ordynarny					szlachetny 105
głębokość tułowia	plytka					głęboka 113
budowa ogólna	délikatna					mocna 108
ustawienie zadu	uniesiony	<				spadzisty 85
szerokość zadu	wąski					szereki 112
nogi tylne (widok z boku)	pionowe					łukowate 102
racice	plaskie					stromie 99
staw skokowy	gruby					suchy 108
nogi tylne (widok z tyłu)	iksowate					równoległe 104
lokomocja	słaba					dobra 105
zawieszenie tylnie wymienia	niskie					wysokie 115
więzadło środkowe	słabe					mocne 102
umieszczenie strzyków (przód)	rozbieżne					zbieżne 102
umieszczenie strzyków (tył)	rozbieżne					zbieżne 107
zawieszenie przednie wymienia	łuzne					mocne 112
głębokość wymienia	głębokie					plytkie 105
długość strzyków	krótkie	<				długie 80

Level One

USA 003132923846 aAa: 423516 ur. 10.06.2017

TPI: 2630

PF: 140

O.O. Damaris
USA 003011538150

Level One

USA 003132923846

M.O. Lia
USA 003010945849

O. Legendary

USA 003125066459

M. Gifian1181

USA 003129450034

HL 12084 3.64 440 3.41 412

O.M. Josuper
USA 000070726929

M.M. Gifian 006

USA 000072535058

HL 11580 4.06 470 3.26 378



NASIEŃ SEKSWANE

Buhaj uniwersalny
Długowieczność

Indeks główny	gRZG	151	gRZ€	+2313	
Wydajność mleczna			gRZM	138	
mleko +1614 kg	tłuszcz +0,01 %	tłuszcz +64 kg	białko -0,07 %	białko +47 kg	
Pokrój			gRZE	117	
typ mleczny 107	tułów 114	kończyny 108	wymię 114		
Cechy zdrowotne			gRZ(zdrowie)	116	
wymię 114	racice 108	roznród 109	metabolizm 113		
Długo-wieczność	gRZN	128	Rozród	gRZR	113
Komórki somatyczne	gRZS	120	Szybkość doju	gRZD	96
Przebieg porodów	gRZKm 112	gRZKd 101	Plodność buhaja	**	

Ocena pokroju córek

liczba córek: - liczba stad: -

		88	100	112	124	136
wysokość	niska					wysoka 123
charakter mleczny	ordynarny					szlachetny 105
głębokość tułowia	plytka					głęboka 119
budowa ogólna	délikatna					mocna 116
ustawienie zadu	uniesiony					spadzisty 88
szerokość zadu	wąski					szereki 111
nogi tylne (widok z boku)	pionowe					łukowate 90
racice	plaskie					stromie 116
staw skokowy	gruby					suchy 98
nogi tylne (widok z tyłu)	iksowate					równoległe 100
lokomocja	słaba					dobra 105
zawieszenie tylnie wymienia	niskie					wysokie 112
więzadło środkowe	słabe					mocne 115
umieszczenie strzyków (przód)	rozbieżne					zbieżne 107
umieszczenie strzyków (tył)	rozbieżne					zbieżne 118
zawieszenie przednie wymienia	łuzne					mocne 111
głębokość wymienia	głębokie					plytkie 109
długość strzyków	krótkie					długie 98



Lightstar AB A12

PF: 127

DEU 000122629390 aAa: 234156 ur. 21.10.2016 RZRobot: 112

O.O. Pure
CAN 000108013902

Lightstar
DEU 000122629390

O.M. Model
USA 000070477026

M.O. Uno 2130
USA 000072437677
HL 15714 4.33 681 3.26 512

O. Lighter
CAN 000109011050

M. WhiteModel
DEU 000357455198
HL 11739 4.04 474 3.42 402

M.M. Waleria
DEU 000354980751
HL 12492 4.21 526 3.40 425

Ilość i skład mleka
płodność córek

Indeks główny	gRZG	140	gRZ€	+1683
Wydajność mleczna			gRZM	132
mleko +959 kg	tłuszcz +0,18 %	tłuszcz +57 kg	białko +0,05 %	białko +38 kg
Pokrój			gRZE	115
typ mleczny 113	tułów 104	kończyny 114	wymię 110	
Cechy zdrowotne			gRZ(zdrowie)	109
wymię 102	racice 107	rozzród 112	metabolizm 108	
Długo-wieczność	gRZN	116	Rozród	gRZR
Komórki somatyczne	gRZS	100	Szybkość doju	gRZD
Przebieg porodów	gRZKm 109	gRZKd 102	Płodność buhaja	* *

Ocena pokroju córek

		liczba córek: -	liczba stad: -			
		88	100	112	124	136
wysokość	niska					wysoka 112
charakter mleczny	ordynarny					szlachetny 110
głębokość tułowia	plytka					głęboka 100
budowa ogólna	delikatna					mocna 100
ustawienie zadu	uniesiony					spadzisty 100
szerokość zadu	wąski					szeroki 104
nogi tylne (widok z boku)	pionowe					łukowate 96
racice	plaskie					strome 99
staw skokowy	gruby					suchy 104
nogi tylne (widok z tyłu)	iksowate					równoległe 110
lokomocja	słaba					dobra 113
zawieszenie tylne wymienia	niskie					wysokie 117
więzadło środkowe	słabe					mocne 105
umieszczenie strzyków (przód)	rozbieżne					zbieżne 91
umieszczenie strzyków (tył)	rozbieżne					zbieżne 97
zawieszenie przednie wymienia	łuzne					mocne 103
głębokość wymienia	głębokie					plytkie 107
długość strzyków	krótkie					długie 101

Linus AB A2B

PF: 124

DEU 000360023959 aAa: 234165 ur. 12.02.2017 RZRobot: 111

O.O. Pure
CAN 000108013902

Linus
DEU 000360023959

O.M. Tribune
CAN 000011445826

M.O. Uno 2130
DEU 000072437677
HL 15714 4.33 681 3.26 512

O. Lighter
CAN 000109011050

M. Emily-rose
DEU 000357545380
HL 15631 4.32 676 3.53 551

M.M. Elise
DEU 000355080840
HL 16716 4.80 803 3.58 599

Pokrój • Wydajność
Zdrowie

Indeks główny	gRZG	136	gRZ€	+1640
Wydajność mleczna			gRZM	127
mleko +1371 kg	tłuszcz -0,19 %	tłuszcz +32 kg	białko -0,05 %	białko +41 kg
Pokrój			gRZE	123
typ mleczny 121	tułów 102	kończyny 111	wymię 123	
Cechy zdrowotne			gRZ(zdrowie)	114
wymię 109	racice 110	rozzród 112	metabolizm 111	
Długo-wieczność	gRZN	118	Rozród	gRZR
Komórki somatyczne	gRZS	102	Szybkość doju	gRZD
Przebieg porodów	gRZKm 103	gRZKd 112	Płodność buhaja	* *

Ocena pokroju córek

		liczba córek: -	liczba stad: -			
		88	100	112	124	136
wysokość	niska					wysoka 110
charakter mleczny	ordynarny					szlachetny 120
głębokość tułowia	plytka					głęboka 103
budowa ogólna	delikatna					mocna 94
ustawienie zadu	uniesiony					spadzisty 95
szerokość zadu	wąski					szeroki 102
nogi tylne (widok z boku)	pionowe					łukowate 96
racice	plaskie					strome 97
staw skokowy	gruby					suchy 110
nogi tylne (widok z tyłu)	iksowate					równoległe 99
lokomocja	słaba					dobra 109
zawieszenie tylne wymienia	niskie					wysokie 125
więzadło środkowe	słabe					mocne 110
umieszczenie strzyków (przód)	rozbieżne					zbieżne 108
umieszczenie strzyków (tył)	rozbieżne					zbieżne 99
zawieszenie przednie wymienia	łuzne					mocne 110
głębokość wymienia	głębokie					plytkie 117
długość strzyków	krótkie					długie 99

Migel AB A22

DEU 000361614595 ur. 07.09.2019

PF: 141

NOWOŚĆ



Wolfhard Schulze



**Płodność córek
Ustawienie zadu**

O.O. Duke
USA 003125201993

Migel
DEU 000361614595

O.M. Rubi-Asp
USA 003010353416

M.O. Electra
CAN 000109659566
HL 14979 3.57 535 3.23 484

O. Milktime
CAN 000012609045

M. Rasp2131
USA 003138102476

M.M. Serendipit
USA 003125945188
HL 12156 4.28 520 3.37 410

Indeks główny	gRZG	157	gRZ€	+2699	
Wydajność mleczna			gRZM	143	
mleko +2127 kg	tłuszcz -0,17 %	tłuszcz +63 kg	białko -0,13 %	białko +57 kg	
Pokrój			gRZE	119	
typ mleczny 102	tułów 117	kończyny 113	wymię 113		
Cechy zdrowotne			gRZ(zdrowie)	121	
wymię 116	racice 110	rozzród 111	metabolizm 118		
Długo-wieczność	gRZN	130	Rozród	gRZR	115
Komórki somatyczne	gRZS	123	Szybkość doju	gRZD	99
Przebieg porodów	gRZKm 122	gRZKd 107	Płodność buhaja	* *	

Ocena pokroju córek		liczba córek: -	liczba stad: -			
		88	100	112	124	136
wysokość	niska					wysoka 112
charakter mleczny	ordynarny					szlachetny 101
głębokość tułowia	plytka					głęboka 114
budowa ogólna	delikatna					mocna 115
ustawienie zadu	umiesiony					spadzisty 113
szerokość zadu	wąski					szereki 116
nogi tylne (widok z boku)	pionowe					łukowate 103
racice	plaskie					strome 103
staw skokowy	gruby					suchy 105
nogi tylne (widok z tyłu)	iksowate					równoległe 111
lokomocja	słaba					dobra 110
zawieszenie tylne wymienia	niskie					wysokie 120
więzadło środkowe	słabe					mocne 109
umieszczenie strzyków (przód)	rozbieżne					zbieżne 109
umieszczenie strzyków (tył)	rozbieżne					zbieżne 115
zawieszenie przednie wymienia	łuzne					mocne 105
głębokość wymienia	głębokie					plytkie 105
długość strzyków	krótkie					długie 98

Neville AB A22

DEU 001263605333 aAa: 342156 ur. 17.11.2018

PF: 136



Wolfhard Schulze

**Zdrowie • Łatwe porody
Długowieczność**

O.O. DG Charley
DEU 000538920253

Neville
DEU 001263605333

O.M. Araxis
USA 000072851681

M.O. Neala
NLD 000747280774
HL 9771 4.14 405 3.41 333

O. Noel
NLD 000718141783

M. Chelsea
DEU 001264524337
HL 10036 3.27 328 3.37 338

M.M. Christal
USA 003014366100
HL 15808 3.25 514 3.25 513

Indeks główny	gRZG	144	gRZ€	+1886	
Wydajność mleczna			gRZM	121	
mleko +454 kg	tłuszcz +0,06 %	tłuszcz +24 kg	białko +0,17 %	białko +33 kg	
Pokrój			gRZE	120	
typ mleczny 107	tułów 100	kończyny 114	wymię 122		
Cechy zdrowotne			gRZ(zdrowie)	117	
wymię 111	racice 113	rozzród 115	metabolizm 110		
Długo-wieczność	gRZN	130	Rozród	gRZR	120
Komórki somatyczne	gRZS	124	Szybkość doju	gRZD	93
Przebieg porodów	gRZKm 111	gRZKd 108	Płodność buhaja	* *	

Ocena pokroju córek		liczba córek: -	liczba stad: -			
		88	100	112	124	136
wysokość	niska					wysoka 117
charakter mleczny	ordynarny					szlachetny 105
głębokość tułowia	plytka					głęboka 98
budowa ogólna	delikatna					mocna 97
ustawienie zadu	umiesiony					spadzisty 99
szerokość zadu	wąski					szereki 92
nogi tylne (widok z boku)	pionowe					łukowate 95
racice	plaskie					strome 101
staw skokowy	gruby					suchy 109
nogi tylne (widok z tyłu)	iksowate					równoległe 107
lokomocja	słaba					dobra 110
zawieszenie tylne wymienia	niskie					wysokie 105
więzadło środkowe	słabe					mocne 108
umieszczenie strzyków (przód)	rozbieżne					zbieżne 114
umieszczenie strzyków (tył)	rozbieżne					zbieżne 111
zawieszenie przednie wymienia	łuzne					mocne 120
głębokość wymienia	głębokie					plytkie 121
długość strzyków	krótkie					długie 119

Promotion

AB A22
DEU 000361214538 aAa: 243 ur. 04.05.2019

TPI: 2685
PF: 145

O.O. Magnus
USA 003128461509

Promotion
DEU 000361214538

O.M. Kerrigan
USA 000074414205

M.O. Passion
CAN 000012278115

O. Prosperous
CAN 000012719068

M. Lucia
DEU 000358950504
HL 13612 3.66 498 3.35 456

M.M. Lucy
DEU 000357794998
HL 10505 3.64 382 3.48 366



Indeks główny	gRZG	161	gRZ€	+2644	
Wydajność mleczna			gRZM	155	
mleko +2305 kg	tłuszcz +0,00 %	tłuszcz +90 kg	białko -0,07 %	białko +70 kg	
Pokrój			gRZE	120	
typ mleczny 122	tułów 108	kończyny 114	wymię 113		
Cechy zdrowotne			gRZ(zdrowie)	117	
	wymię 114	racice 113	rozzród 108	metabolizm 112	
Długo-wieczność	gRZN	120	Rozród	gRZR	100
Komórki somatyczne	gRZS	120	Szybkość doju	gRZD	102
Przebieg porodów	gRZKm 111	gRZKd 102	Płodność buhaja	* *	

Ocena pokroju córek liczba córek: - liczba stad: -

		88	100	112	124	136
wysokość	niska					wysoka 117
charakter mleczny	ordynarny					szlachetny 122
głębokość tułowia	plytka					głęboka 104
budowa ogólna	delikatna					mocna 95
ustawienie zadu	uniesiony					spadzisty 103
szerokość zadu	wąski					szeroki 108
nogi tylne (widok z boku)	pionowe					łukowate 97
racice	plaskie					stromie 105
staw skokowy	gruby					suchy 107
nogi tylne (widok z tyłu)	iksowate					równoległe 109
lokomoja	słaba					dobra 111
zawieszenie tylnie wymienia	niskie					wysokie 113
więzadło środkowe	słabe					mocne 110
umieszczenie strzyków (przód)	rozbieżne					zbieżne 112
umieszczenie strzyków (tył)	rozbieżne					zbieżne 103
zawieszenie przednie wymienia	luźne					mocne 109
głębokość wymienia	głębokie					plytkie 110
długość strzyków	krótkie					długie 85

Rafinha

AB A22
DEU 000361346010 ur. 17.11.2018

PF: 140

O.O. Franchise
USA 003014365400

Rafinha
DEU 000361346010

O.M. Kerrigan
USA 000074414205

M.O. Rae 3171
USA 003124024460

O. Rio
USA 003137916633

M. No Secret
DEU 000122451292

M.M. No Problem
USA 000072471725
HL 10523 4.96 522 3.53 371



Indeks główny	gRZG	158	gRZ€	+2526	
Wydajność mleczna			gRZM	146	
mleko +1836 kg	tłuszcz +0,08 %	tłuszcz +82 kg	białko -0,06 %	białko +56 kg	
Pokrój			gRZE	124	
typ mleczny 116	tułów 109	kończyny 112	wymię 123		
Cechy zdrowotne			gRZ(zdrowie)	113	
	wymię 103	racice 112	rozzród 111	metabolizm 115	
Długo-wieczność	gRZN	127	Rozród	gRZR	110
Komórki somatyczne	gRZS	113	Szybkość doju	gRZD	100
Przebieg porodów	gRZKm 112	gRZKd 108	Płodność buhaja	* *	

Ocena pokroju córek liczba córek: - liczba stad: -

		88	100	112	124	136
wysokość	niska					wysoka 108
charakter mleczny	ordynarny					szlachetny 114
głębokość tułowia	plytka					głęboka 106
budowa ogólna	delikatna					mocna 101
ustawienie zadu	uniesiony					spadzisty 84
szerokość zadu	wąski					szeroki 111
nogi tylne (widok z boku)	pionowe					łukowate 87
racice	plaskie					stromie 114
staw skokowy	gruby					suchy 105
nogi tylne (widok z tyłu)	iksowate					równoległe 104
lokomoja	słaba					dobra 108
zawieszenie tylnie wymienia	niskie					wysokie 121
więzadło środkowe	słabe					mocne 112
umieszczenie strzyków (przód)	rozbieżne					zbieżne 107
umieszczenie strzyków (tył)	rozbieżne					zbieżne 113
zawieszenie przednie wymienia	luźne					mocne 120
głębokość wymienia	głębokie					plytkie 114
długość strzyków	krótkie					długie 93

Labos AB A2B

DEU 000359223610 aAa: 315426 RZRobot: 118
ur. 03.10.2016 PF: 125



**Wymię • Długowieczność
Pochodzenie**

Lightway BB A12

DEU 000360766294 aAa: 432 RZRobot: 116
ur. 29.11.2018 PF: 142



**Pochodzenie • Wydajność
Na roboty**

Labos
DEU 000359223610

O. Lighter
CAN 000109011050

O.O. Pure
CAN 000108013902

M.O. Uno 2130
USA 000072437677

M. M. Macy
USA 000070811841

M. M. M. Macy
USA 000070811841

O.M. Tribune
CAN 000011445826

gRZG 130	gRZ€ +1352	gRZM 128	mleko +972 kg	tłuszcz -0,01 %	tłuszcz +37 kg	białko +0,06 %	białko +40 kg	gRZKm 100	gRZKd 94	
gRZE 120	typ mlecz. 123	tułów 101	kończyny 108	wymię 122	gRZN 109	gRZR 98	gRZS 98	gRZ(Zdr.) 111	gRZD 108	plodność **

Ocena pokroju córek

liczba córek: - liczba stad: -

	88	100	112	124	136		
wysokość	niska				wysoka		115
charakter mleczny	ordynarny				szlachetny		121
głębokość tułowia	plytka				głęboka		103
budowa ogólna	sdelikatna				mocna		92
ustawienie zadu	umiesiony				spadzisty		106
szerokość zadu	wąski				szereki		105
nogi tylne (widok z boku)	pienowe				łukowate		102
racice	plaskie				stromie		95
staw skokowy	gruby				suchy		105
nogi tylne (widok z tyłu)	iksowate				równoległe		102
lokomocja	słaba				dobra		108
zawieszenie tylne wymienia	niskie				wysokie		125
więzadło środkowe	słabe				mocne		107
umieszczenie strzyków (przód)	rozbieżne				zbieżne		91
umieszczenie strzyków (tył)	rozbieżne				zbieżne		91
zawieszenie przednie wymienia	luźne				mocne		114
głębokość wymienia	głębokie				plytkie		118
długość strzyków	krótkie				długie		103

Lightway
DEU 000360766294

O. Lightstar
DEU 000122629390

O.O. Lighter
CAN 000109011050

M.O. WhiteModel
DEU 000357455198

M. Joy
DEU 000359556148

O.M. Superhero
USA 003129037603

M.M. Jolene
DEU 000357269957

gRZG 159	gRZ€ +2587	gRZM 144	mleko +1295 kg	tłuszcz +0,19 %	tłuszcz +72 kg	białko +0,10 %	białko +55 kg	gRZKm 104	gRZKd 102	
gRZE 116	typ mlecz. 113	tułów 98	kończyny 114	wymię 114	gRZN 136	gRZR 121	gRZS 105	gRZ(Zdr.) 113	gRZD 114	plodność **

Ocena pokroju córek

liczba córek: - liczba stad: -

	88	100	112	124	136		
wysokość	niska				wysoka		99
charakter mleczny	ordynarny				szlachetny		112
głębokość tułowia	plytka				głęboka		93
budowa ogólna	delikatna				mocna		91
ustawienie zadu	umiesiony				spadzisty		100
szerokość zadu	wąski				szereki		106
nogi tylne (widok z boku)	pienowe				łukowate		95
racice	plaskie				stromie		105
staw skokowy	gruby				suchy		101
nogi tylne (widok z tyłu)	iksowate				równoległe		109
lokomocja	słaba				dobra		112
zawieszenie tylne wymienia	niskie				wysokie		117
więzadło środkowe	słabe				mocne		109
umieszczenie strzyków (przód)	rozbieżne				zbieżne		101
umieszczenie strzyków (tył)	rozbieżne				zbieżne		100
zawieszenie przednie wymienia	luźne				mocne		106
głębokość wymienia	głębokie				plytkie		107
długość strzyków	krótkie				długie		98

Ravelin AB

DEU 000361346000 ur. 09.11.2018

PF: 143



Wolfhard Schulze



**Wymię • Ilość mleka
Plodność córek**

O.O. Franchise
USA 003014365400

Ravelin

DEU 000361346000

O.M. Kerrigan
USA 000074414205

M.O. Rae 3171
USA 003124024460

O. Rio

USA 003137916633

M. No Secret

DEU 000122451292

M.M. No Problem

USA 000072471725
HL 10523 4.96 522 3.53 371

Indeks główny	gRZG	154	gRZ€	+2108		
Wydajność mleczna	gRZM	145				
mleko +2135 kg	tłuszcz -0,19 %	tłuszcz +62 kg	białko -0,08 %	białko +64 kg		
Pokrój	gRZE	119				
typ mleczny 108	tułów 101	kończyny 107	wymię 125			
Cechy zdrowotne	gRZ(zdrowie)	108				
wymię 103	racice 105	rozmród 105	metabolizm 111			
Długo- wieczność	gRZN	119	Rozród	gRZR	109	
Komórki somatyczne	gRZS	120	Szybkość doju	gRZD	99	
Przebieg porodów	gRZKm	115	gRZKd	105	Plodność buhaja	**

Ocena pokroju córek

liczba córek: - liczba stad: -

	88	100	112	124	136		
wysokość	niska				wysoka		112
charakter mleczny	ordynarny				szlachetny		106
głębokość tułowia	plytka				głęboka		92
budowa ogólna	delikatna				mocna		100
ustawienie zadu	umiesiony				spadzisty		88
szerokość zadu	wąski				szereki		104
nogi tylne (widok z boku)	pienowe				łukowate		96
racice	plaskie				stromie		107
staw skokowy	gruby				suchy		105
nogi tylne (widok z tyłu)	iksowate				równoległe		100
lokomocja	słaba				dobra		104
zawieszenie tylne wymienia	niskie				wysokie		122
więzadło środkowe	słabe				mocne		111
umieszczenie strzyków (przód)	rozbieżne				zbieżne		108
umieszczenie strzyków (tył)	rozbieżne				zbieżne		104
zawieszenie przednie wymienia	luźne				mocne		118
głębokość wymienia	głębokie				plytkie		121
długość strzyków	krótkie				długie		87

Sagun AB A22

DEU 000122835701 aAa: 324156 ur. 03.01.2018

PF: 138



Skład mleka • Długowieczność
Wymię

O.O. Alta1Stcla
USA 000071441918

M.O. Sepia
DEU 000355457206
HL 15117 3.56 538 3.16 478

Sagun
DEU 000122835701

O. Sharpe
ITA 001990871408

M. Joste
DEU 000122386712
HL 11320 4.12 466 3.75 425

O.M. Bolaro
DEU 000121142902

M.M. Model Josi
DEU 000121498493
HL 14987 3.94 591 3.34 501

Indeks główny	gRZG	143	gRZ€	+1641	
Wydajność mleczna			gRZM	130	
mleko +638 kg	tłuszcz +0,25 %	tłuszcz +51 kg	białko +0,15 %	białko +37 kg	
Pokrój			gRZE	126	
typ mleczny 100	tułów 108	kończyny 109	wymię 132		
Cechy zdrowotne			gRZ(zdrowie)	113	
wymię 113	racice 104	roznród 104	metabolizm 110		
Długo-wieczność	gRZN	120	Rozród	gRZR	109
Komórki somatyczne	gRZS	113	Szybkość doju	gRZD	99
Przebieg porodów	gRZKm 106	gRZKd 110	Płodność buhaja		* *

Ocena pokroju córek

		liczba córek: -	liczba stad: -			
		88	100	112	124	136
wysokość	niska					wysoka 112
charakter mleczny	ordynarny					szlachetny 98
głębokość tułowia	plytko					głęboka 100
budowa ogólna	delikatna					mocna 107
ustawienie zadu	uniesiony					spadzisty 105
szerokość zadu	wąski					szeroki 101
nogi tylne (widok z boku)	pionowe					łukowate 100
racice	plaskie					stromo 104
staw skokowy	gruby					suchy 101
nogi tylne (widok z tyłu)	iksowate					równoległe 106
lokomocja	słaba					dobra 107
zawieszenie tylne wymienia	niskie					wysokie 130
więzadło środkowe	słabe					mocne 111
umieszczenie strzyków (przód)	rozbieżne					zbieżne 107
umieszczenie strzyków (tył)	rozbieżne					zbieżne 115
zawieszenie przednie wymienia	łuzne					mocne 125
głębokość wymienia	głębokie					plytkie 124
długość strzyków	krótkie					długie 97

Salvo RDC RDC AB A12

DEU 000359821287 aAa: 243 ur. 05.05.2017

TPI: 2722

PF: 134



Cechy funkcjonalne • Pochodzenie
Zdrowie

O.O. Supershot
NLD 000755898903

M.O. Sofia
CAN 000108502624
HL 11680 3.99 466 3.15 368

Salvo RDC
DEU 000359821287

O. Salvatore
USA 003129037884

M. Diva Mr
DEU 000358410607
HL 14096 3.68 519 3.51 495

O.M. Commander
USA 000058591942

M.M. Daphne
USA 000071618930



Indeks główny	gRZG	147	gRZ€	+1938	
Wydajność mleczna			gRZM	135	
mleko +1159 kg	tłuszcz +0,24 %	tłuszcz +71 kg	białko -0,03 %	białko +37 kg	
Pokrój			gRZE	122	
typ mleczny 114	tułów 112	kończyny 111	wymię 119		
Cechy zdrowotne			gRZ(zdrowie)	112	
wymię 110	racice 108	roznród 109	metabolizm 106		
Długo-wieczność	gRZN	117	Rozród	gRZR	114
Komórki somatyczne	gRZS	124	Szybkość doju	gRZD	94
Przebieg porodów	gRZKm 114	gRZKd 111	Płodność buhaja		* * *

Ocena pokroju córek

		liczba córek: -	liczba stad: -			
		88	100	112	124	136
wysokość	niska					wysoka 119
charakter mleczny	ordynarny					szlachetny 112
głębokość tułowia	plytko					głęboka 115
budowa ogólna	delikatna					mocna 109
ustawienie zadu	uniesiony					spadzisty 95
szerokość zadu	wąski					szeroki 103
nogi tylne (widok z boku)	pionowe					łukowate 105
racice	plaskie					stromo 104
staw skokowy	gruby					suchy 104
nogi tylne (widok z tyłu)	iksowate					równoległe 111
lokomocja	słaba					dobra 107
zawieszenie tylne wymienia	niskie					wysokie 115
więzadło środkowe	słabe					mocne 99
umieszczenie strzyków (przód)	rozbieżne					zbieżne 114
umieszczenie strzyków (tył)	rozbieżne					zbieżne 109
zawieszenie przednie wymienia	łuzne					mocne 116
głębokość wymienia	głębokie					plytkie 113
długość strzyków	krótkie					długie 100

Savant AB A22
USA 003148929305 ur. 27.01.2019

TPI: 2755
PF: 142
RZRobot: 111



Ilość i skład mleka • Pochodzenie
Długowieczność

O.O. Jedi
USA 003123886035

Savant
USA 003148929305

O.M. Rubicon
USA 000072128125

M.O. Spring 519
USA 003130009841
HL 18951 3.06 580 3.36 636

O. Kenobi
USA 003141559616

M. Eternity
USA 003125601378
HL 13993 4.76 666 3.52 492

M.M. Era
USA 000070811901
HL 13082 4.12 539 3.55 464

Indeks główny	gRZG	152	gRZ€	+2283	
Wydajność mleczna			gRZM	147	
mleko +1653 kg	tłuszcz +0,09 %	tłuszcz +75 kg	białko +0,03 %	białko +60 kg	
Pokrój			gRZE	114	
typ mleczny 105	tułów 107	kończyny 98	wymię 120		
Cechy zdrowotne			gRZ(zdrowie)	108	
wymię 103	racice 104	roznród 108	metabolizm 110		
Długo-wieczność	gRZN	116	Rozród	gRZR	115
Komórki somatyczne	gRZS	114	Szybkość doju	gRZD	101
Przebieg porodów	gRZKm 121	gRZKd 113	Płodność buhaja	**	

Ocena pokroju córek liczba córek: - liczba stad: -

		88	100	112	124	136
wysokość	niska					wysoka 102
charakter mleczny	ordynarny					szlachetny 106
głębokość tułowia	plytka					głęboka 104
budowa ogólna	delikatna					mocna 105
ustawienie zadu	uniesiony					spadzisty 91
szerokość zadu	wąski					szeroki 107
nogi tylne (widok z boku)	pionowe					łukowate 93
racice	plaskie					stromie 102
staw skokowy	gruby					suchy 99
nogi tylne (widok z tyłu)	iksowate					równoległe 94
lokomocja	słaba					dobra 100
zawieszenie tylne wymienia	niskie					wysokie 120
więzadło środkowe	słabe					mocne 105
umieszczenie strzyków (przód)	rozbieżne					zbieżne 112
umieszczenie strzyków (tył)	rozbieżne					zbieżne 103
zawieszenie przednie wymienia	luźne					mocne 112
głębokość wymienia	głębokie					plytkie 111
długość strzyków	krótkie					długie 104

Senetto AE A12 PF: 137
LUX 000799563458 aAa: 312546 ur. 19.05.2017 RZRobot: 117



Wydajność • Pokrój • Długowieczność

O.O. Supershot
NLD 000755898903

Senetto
LUX 000799563458

O.M. Silver
USA 000072156794

M.O. DE-SU UNO
USA 000071814566
HL 11064 4.17 461 3.25 360

O. Superhero
USA 003129037603

M. Opal
LUX 000599442866
HL 15307 5.25 803 3.42 523

M.M. Desu Oak
LUX 000199298255
HL 14877 3.60 536 3.29 489

Indeks główny	gRZG	144	gRZ€	+1763	
Wydajność mleczna			gRZM	131	
mleko +1391 kg	tłuszcz -0,06 %	tłuszcz +48 kg	białko -0,06 %	białko +41 kg	
Pokrój			gRZE	127	
typ mleczny 108	tułów 117	kończyny 110	wymię 126		
Cechy zdrowotne			gRZ(zdrowie)	114	
wymię 107	racice 109	roznród 116	metabolizm 111		
Długo-wieczność	gRZN	119	Rozród	gRZR	109
Komórki somatyczne	gRZS	116	Szybkość doju	gRZD	99
Przebieg porodów	gRZKm 110	gRZKd 101	Płodność buhaja	**	

Ocena pokroju córek liczba córek: - liczba stad: -

		88	100	112	124	136
wysokość	niska					wysoka 114
charakter mleczny	ordynarny					szlachetny 109
głębokość tułowia	plytka					głęboka 112
budowa ogólna	delikatna					mocna 108
ustawienie zadu	uniesiony					spadzisty 97
szerokość zadu	wąski					szeroki 114
nogi tylne (widok z boku)	pionowe					łukowate 92
racice	plaskie					stromie 101
staw skokowy	gruby					suchy 102
nogi tylne (widok z tyłu)	iksowate					równoległe 105
lokomocja	słaba					dobra 111
zawieszenie tylne wymienia	niskie					wysokie 129
więzadło środkowe	słabe					mocne 117
umieszczenie strzyków (przód)	rozbieżne					zbieżne 102
umieszczenie strzyków (tył)	rozbieżne					zbieżne 106
zawieszenie przednie wymienia	luźne					mocne 115
głębokość wymienia	głębokie					plytkie 113
długość strzyków	krótkie					długie 108

Spirit

RDC AB A12

PF: 140

DEU 001269506693 aAa: 231456 ur. 08.06.2019

O.O. Styx Red
CAN 000012283187

Spirit
DEU 001269506693

O.M. Topshot
USA 000073953444

M.O. Stalaxy
DEU 000121390090
HL 9422 4.30 405 3.71 350

O. Starello | M. Ruby
DEU 000122629464 | NLD 000685695049

M.M. Ruby-Ann
NLD 000751088663



Długowieczność • Ustawienie
i szerokość zadu • Na jałówki

Indeks główny	gRZG	156	gRZ€	+2483	
Wydajność mleczna			gRZM	138	
mleko +1579 kg	tłuszcz -0,01 %	tłuszcz +61 kg	białko -0,04 %	białko +49 kg	
Pokrój			gRZE	122	
typ mleczny 99	tułów 106	kończyny 118	wymię 120		
Cechy zdrowotne			gRZ(zdrowie)	115	
wymię 105	racice 112	rozzród 116	metabolizm 115		
Długo-wieczność	gRZN	130	Rozród	gRZR	119
Komórki somatyczne	gRZS	115	Szybkość doju	gRZD	97
Przebieg porodów	gRZKm 117	gRZKd 111	Płodność buhaja		* *

Ocena pokroju córek		liczba córek: -	liczba stad: -			
		88	100	112	124	136
wysokość	niska					wysoka 109
charakter mleczny	ordynarny					szlachetny 101
głębokość tułowia	plytka					głęboka 98
budowa ogólna	delikatna					mocna 105
ustawienie zadu	umiesiony					spadzisty 116
szerokość zadu	wąski					szeroki 109
nogi tylne (widok z boku)	pionowe					łukowate 90
racice	plaskie					stromie 110
staw skokowy	gruby					suchy 106
nogi tylne (widok z tyłu)	iksowate					równoległe 112
lokomocja	słaba					dobra 113
zawieszenie tylne wymienia	niskie					wysokie 113
więzadło środkowe	słabe					mocne 102
umieszczenie strzyków (przód)	rozbieżne					zbieżne 119
umieszczenie strzyków (tył)	rozbieżne					zbieżne 103
zawieszenie przednie wymienia	luźne					mocne 121
głębokość wymienia	głębokie					plytkie 117
długość strzyków	krótkie					długie 85

Starello

RDC BB A12

PF: 136

DEU 000122629464 aAa: 234156 ur. 29.06.2017

O.O. Entitle
CAN 000011696748

Starello
DEU 000122629464

O.M. Galaxy
USA 000069990052

M.O. Shae
CAN 000108502611

O. Styx Red | M. Stalaxy
CAN 000012283187 | DEU 000121390090
HL 9422 4.30 405 3.71 350

M.M. Selection
DEU 000120264874
HL 11693 3.81 445 3.26 381



Wydajność • Zdrowotność wymienia
Pokrój

Indeks główny	gRZG	144	gRZ€	+1666	
Wydajność mleczna			gRZM	125	
mleko +1074 kg	tłuszcz -0,08 %	tłuszcz +34 kg	białko -0,01 %	białko +35 kg	
Pokrój			gRZE	124	
typ mleczny 98	tułów 97	kończyny 124	wymię 124		
Cechy zdrowotne			gRZ(zdrowie)	112	
wymię 109	racice 105	rozzród 108	metabolizm 110		
Długo-wieczność	gRZN	123	Rozród	gRZR	119
Komórki somatyczne	gRZS	116	Szybkość doju	gRZD	93
Przebieg porodów	gRZKm 110	gRZKd 111	Płodność buhaja		* *

Ocena pokroju córek		liczba córek: -	liczba stad: -			
		88	100	112	124	136
wysokość	niska					wysoka 105
charakter mleczny	ordynarny					szlachetny 98
głębokość tułowia	plytka					głęboka 88
budowa ogólna	delikatna					mocna 98
ustawienie zadu	umiesiony					spadzisty 106
szerokość zadu	wąski					szeroki 101
nogi tylne (widok z boku)	pionowe					łukowate 98
racice	plaskie					stromie 108
staw skokowy	gruby					suchy 113
nogi tylne (widok z tyłu)	iksowate					równoległe 121
lokomocja	słaba					dobra 116
zawieszenie tylne wymienia	niskie					wysokie 118
więzadło środkowe	słabe					mocne 99
umieszczenie strzyków (przód)	rozbieżne					zbieżne 119
umieszczenie strzyków (tył)	rozbieżne					zbieżne 101
zawieszenie przednie wymienia	luźne					mocne 124
głębokość wymienia	głębokie					plytkie 121
długość strzyków	krótkie					długie 88

Summerlake AB A12
NLD 000872871665 aAa: 342 ur. 04.12.2016

PF: 138



**Zdrowie • Ilość i skład mleka
Lekkie porody**

O.O. Supershot
NLD 000755898903

Summerlake
NLD 000872871665

O.M. Balisto
USA 000070625988

M.O. DG Candide
NLD 000548077249
HL 9472 4.60 436 3.45 327

O. DG Charley
DEU 000538920253

M. Love
NLD 000844067863
HL 11719 4.46 523 3.58 420

M.M. Night
NLD 000868564908
HL 11424 4.04 461 3.41 390

Indeks główny	gRZG	153	gRZ€	+2237	
Wydajność mleczna			gRZM	146	
mleko +1098 kg	tłuszcz +0,44 %	tłuszcz +91 kg	białko +0,12 %	białko +51 kg	
Pokrój			gRZE	111	
typ mleczny 102	tułów 103	kończyny 112	wymię 107		
Cechy zdrowotne		gRZ(zdrowie)		118	
	wymię 118	racice 113	rozzród 111	metabolizm 106	
Długo-wieczność	gRZN	117	Rozród	gRZR	106
Komórki somatyczne	gRZS	132	Szybkość doju	gRZD	90
Przebieg porodów	gRZKm 109	gRZKd 112	Płodność buhaja		* *

Ocena pokroju córek liczba córek: - liczba stad: -

		88	100	112	124	136	
wysokość	niska						wysoka 97
charakter mleczny	ordynarny						szlachetny 100
głębokość tułowia	plytka						głęboka 110
budowa ogólna	delikatna						mocna 104
ustawienie zadu	umiesiony						spadzisty 95
szerokość zadu	wąski						szereki 95
nogi tylne (widok z boku)	pionowe						łukowate 102
racice	plaskie						stromie 100
staw skokowy	gruby						suchy 110
nogi tylne (widok z tyłu)	iksowate						równoległe 105
lokomocja	słaba						dobra 109
zawieszenie tylne wymienia	niskie						wysokie 104
więzadło środkowe	słabe						mocne 99
umieszczenie strzyków (przód)	rozbieżne						zbieżne 123
umieszczenie strzyków (tył)	rozbieżne						zbieżne 108
zawieszenie przednie wymienia	łuzne						mocne 109
głębokość wymienia	głębokie						plytkie 101
długość strzyków	krótkie						długie 92

Superday BB A22
USA 003143553039 aAa: 324156 ur. 25.08.2017

TPI: 2783
PF: 133



**Ilość i skład mleka • Ojciec buhajów
Wolny od Balisto**

O.O. Supershot
NLD 000755898903

Superday
USA 003143553039

O.M. Rubicon
USA 000072128125

M.O. DE-SU UNO
USA 000071814566
HL 11064 4.17 461 3.25 360

O. Superhero
USA 003129037603

M. Lavon
USA 003129876263
HL 14293 4.85 693 3.53 504

M.M. Lafonda
USA 000142649400
HL 15736 3.46 545 3.31 521

Indeks główny	gRZG	151	gRZ€	+2091	
Wydajność mleczna			gRZM	149	
mleko +1740 kg	tłuszcz +0,10 %	tłuszcz +79 kg	białko +0,02 %	białko +62 kg	
Pokrój			gRZE	118	
typ mleczny 110	tułów 110	kończyny 113	wymię 113		
Cechy zdrowotne		gRZ(zdrowie)		109	
	wymię 106	racice 109	rozzród 106	metabolizm 106	
Długo-wieczność	gRZN	116	Rozród	gRZR	100
Komórki somatyczne	gRZS	110	Szybkość doju	gRZD	97
Przebieg porodów	gRZKm 106	gRZKd 98	Płodność buhaja		* *

Ocena pokroju córek liczba córek: - liczba stad: -

		88	100	112	124	136	
wysokość	niska						wysoka 111
charakter mleczny	ordynarny						szlachetny 112
głębokość tułowia	plytka						głęboka 107
budowa ogólna	delikatna						mocna 105
ustawienie zadu	umiesiony						spadzisty 98
szerokość zadu	wąski						szereki 102
nogi tylne (widok z boku)	pionowe						łukowate 109
racice	plaskie						stromie 101
staw skokowy	gruby						suchy 104
nogi tylne (widok z tyłu)	iksowate						równoległe 111
lokomocja	słaba						dobra 112
zawieszenie tylne wymienia	niskie						wysokie 114
więzadło środkowe	słabe						mocne 107
umieszczenie strzyków (przód)	rozbieżne						zbieżne 120
umieszczenie strzyków (tył)	rozbieżne						zbieżne 115
zawieszenie przednie wymienia	łuzne						mocne 112
głębokość wymienia	głębokie						plytkie 105
długość strzyków	krótkie						długie 91

Topstone BB A12
 NLD 000715952290 aAa: 435 ur. 24.09.2017

TPI: 2724
 PF: 143



O.O. Supershot
 NLD 000755898903

Topstone
 NLD 000715952290

O.M. Rubicon
 USA 000072128125

M.O. Bomaz 6185
 USA 000072952096
 HL 17182 3.99 686 3.28 563

O. Topshot
 USA 000073953444

M. Donna
 NLD 000939617265
 HL 8861 4.41 391 3.40 301

M.M. Doreen
 NLD 000916747664
 HL 7904 4.57 361 3.49 276

Długowieczność i płodność córek
Zdrowotność racic

Indeks główny	gRZG	155	gRZ€	+2609	
Wydajność mleczna			gRZM	145	
mleko +1535 kg	tłuszcz +0,15 %	tłuszcz +77 kg	białko +0,02 %	białko +55 kg	
Pokrój			gRZE	114	
typ mleczny 99	tułów 112	kończyny 107	wymię 113		
Cechy zdrowotne			gRZ(zdrowie)	118	
wymię 107	racice 117	roznród 111	metabolizm 119		
Długo-wieczność	gRZN	127	Rozród	gRZR	112
Komórki somatyczne	gRZS	117	Szybkość doju	gRZD	91
Przebieg porodów	gRZKm 111	gRZKd 112	Płodność buhaja		* *

Ocena pokroju córek liczba córek: - liczba stad: -

		88	100	112	124	136
wysokość	niska					wysoka 107
charakter mleczny	ordynarny					szlachetny 99
głębokość tułowia	plytka					głęboka 101
budowa ogólna	delikatna					mocna 108
ustawienie zadu	umiesiony					spadzisty 100
szerokość zadu	wąski					szeroki 114
nogi tylne (widok z boku)	pionowe					łukowate 98
racice	plaskie					strome 102
staw skokowy	gruby					suchy 105
nogi tylne (widok z tyłu)	iksowate					równoległe 101
lokomocja	słaba					dobra 105
zawieszenie tylne wymienia	niskie					wysokie 115
więzadło środkowe	słabe					mocne 114
umieszczenie strzyków (przód)	rozbieżne					zbieżne 93
umieszczenie strzyków (tył)	rozbieżne					zbieżne 109
zawieszenie przednie wymienia	luźne					mocne 108
głębokość wymienia	głębokie					plytkie 108
długość strzyków	krótkie					długie 98

Tosco BE A12
 NLD 000685695296 aAa: 342156 ur. 22.07.2017 RZRobot: 115

PF: 133



O.O. Supershot
 NLD 000755898903

Tosco
 NLD 000685695296

O.M. Rubicon
 USA 000072128125

M.O. Bomaz 6185
 USA 000072952096
 HL 17182 3.99 686 3.28 563

O. Topshot
 USA 000073953444

M. Ruby-Ann
 NLD 000751088663

M.M. Regenia
 NLD 000757048632
 HL 12488 4.12 514 3.52 439

Pokrój • Skład mleka
Na jałówki

Indeks główny	gRZG	151	gRZ€	+2413	
Wydajność mleczna			gRZM	140	
mleko +732 kg	tłuszcz +0,54 %	tłuszcz +86 kg	białko +0,15 %	białko +41 kg	
Pokrój			gRZE	116	
typ mleczny 96	tułów 101	kończyny 117	wymię 114		
Cechy zdrowotne			gRZ(zdrowie)	116	
wymię 107	racice 116	roznród 109	metabolizm 117		
Długo-wieczność	gRZN	124	Rozród	gRZR	108
Komórki somatyczne	gRZS	114	Szybkość doju	gRZD	94
Przebieg porodów	gRZKm 113	gRZKd 116	Płodność buhaja		* *

Ocena pokroju córek liczba córek: - liczba stad: -

		88	100	112	124	136
wysokość	niska					wysoka 105
charakter mleczny	ordynarny					szlachetny 98
głębokość tułowia	plytka					głęboka 98
budowa ogólna	delikatna					mocna 102
ustawienie zadu	umiesiony					spadzisty 89
szerokość zadu	wąski					szeroki 101
nogi tylne (widok z boku)	pionowe					łukowate 95
racice	plaskie					strome 106
staw skokowy	gruby					suchy 99
nogi tylne (widok z tyłu)	iksowate					równoległe 114
lokomocja	słaba					dobra 114
zawieszenie tylne wymienia	niskie					wysokie 105
więzadło środkowe	słabe					mocne 106
umieszczenie strzyków (przód)	rozbieżne					zbieżne 102
umieszczenie strzyków (tył)	rozbieżne					zbieżne 103
zawieszenie przednie wymienia	luźne					mocne 113
głębokość wymienia	głębokie					plytkie 113
długość strzyków	krótkie					długie 107

Yukon BB A22

DEU 000361395670 aAa: 243 ur. 07.03.2019

TPI: 2693
PF: 143



Wolfhard Schulze

Wymię • Fitness
Linia Lylehaven Lila Z EX-94

O.O. Jedi
USA 003123886035

Yukon
DEU 000361395670

O.M. Superhero
USA 003129037603

M.O. Jennie 471
USA 000073643264
HL 12803 3.98 509 3.30 422

O. Yoda
USA 003138271108

M. Lady Liz
DEU 000359235070

M.M. Ladylike
DEU 000358095017
HL 13703 3.93 539 3.49 478

Indeks główny	gRZG	152	gRZ€	+2116	
Wydajność mleczna			gRZM	133	
mleko +1094 kg	tłuszcz +0,18 %	tłuszcz +63 kg	białko +0,00 %	białko +37 kg	
Pokrój			gRZE	123	
typ mleczny 99	tułów 103	kończyny 106	wymię 133		
Cechy zdrowotne			gRZ(zdrowie)	114	
wymię 113	racice 108	rozród 113	metabolizm 105		
Długo-wieczność	gRZN	125	Rozród	gRZR	122
Komórki somatyczne	gRZS	128	Szybkość doju	gRZD	95
Przebieg porodów	gRZKm 112	gRZKd 101	Płodność buhaja	**	**

Ocena pokroju córek liczba córek: - liczba stad: -

		88	100	112	124	136	
wysokość	niska						wysoka 103
charakter mleczny	ordynarny						szlachetny 99
głębokość tułowia	plytko						głęboka 98
budowa ogólna	delikatna						mocna 100
ustawienie zadu	umiesiony						spadzisty 88
szerokość zadu	wąski						szeroki 105
nogi tylne (widok z boku)	pionowe	<					łukowate 85
racice	plaskie						stromo 112
staw skokowy	gruby						suchy 93
nogi tylne (widok z tyłu)	ikswate						równoległe 104
lokomocja	słaba						dobra 107
zawieszenie tylne wymienia	niskie						wysokie 123
więzadło środkowe	słabe						mocne 116
umieszczenie strzyków (przód)	rozbieżne						zbieżne 104
umieszczenie strzyków (tył)	rozbieżne						zbieżne 109
zawieszenie przednie wymienia	luźne						mocne 128
głębokość wymienia	głębokie						plytkie 127
długość strzyków	krótkie						długie 116

Ballman BB

USA 003130915920 aAa: 234156
ur. 14.11.2016 PF: 139 TPI: 2596



Ilość i skład mleka
Kappa kazeina BB

Ballman
USA 003130915920

O. Bandares
USA 000143189741

M. Honor
USA 003130915289

O.O. Yoder
USA 000072254526

O.M. Supershot
NLD 000755898903

M.O. Belinda
USA 000142259036

M.M. Hacey
USA 003012489256

gRZG	gRZ€	gRZM	mleko	tłuszcz	tłuszcz	białko	białko	gRZKm	gRZKd	
140	+1809	129	+206 kg	+0,55 %	+63 kg	+0,21 %	+28 kg	117	112	
gRZE	typ mlecz.	tułów	kończyny	wymię	gRZN	gRZR	gRZS	gRZ(Zdr.)	gRZD	plodność
112	98	103	102	119	119	123	113	112	109	**

Ocena pokroju córek liczba córek: - liczba stad: -

		88	100	112	124	136	
wysokość	niska						wysoka 108
charakter mleczny	ordynarny						szlachetny 101
głębokość tułowia	plytko						głęboka 98
budowa ogólna	delikatna						mocna 99
ustawienie zadu	umiesiony						spadzisty 112
szerokość zadu	wąski						szeroki 103
nogi tylne (widok z boku)	pionowe						łukowate 97
racice	plaskie						stromo 97
staw skokowy	gruby						suchy 105
nogi tylne (widok z tyłu)	ikswate						równoległe 95
lokomocja	słaba						dobra 101
zawieszenie tylne wymienia	niskie						wysokie 124
więzadło środkowe	słabe						mocne 106
umieszczenie strzyków (przód)	rozbieżne						zbieżne 109
umieszczenie strzyków (tył)	rozbieżne						zbieżne 120
zawieszenie przednie wymienia	luźne						mocne 113
głębokość wymienia	głębokie						plytkie 112
długość strzyków	krótkie						długie 93

Bendik AA A22

DEU 000361214619 aAa: 315246 RZRobot: 122
ur. 23.10.2018 PF: 137



Pokrój • Wydajność
cechy zdrowotnościowe

Bendik
DEU 000361214619

O. Benz
USA 003136807406

M. Itsprofta
DEU 000539508770

O.O. Franchise
USA 003014365400

O.M. Profit
USA 003014334961

M.O. Mont 8433
USA 003124584958

M.M. ItsPossibl
USA 000072471726

gRZG	gRZ€	gRZM	mleko	tłuszcz	tłuszcz	białko	białko	gRZKm	gRZKd	
152	+1986	140	+1673 kg	-0,07 %	+58 kg	-0,02 %	+54 kg	109	104	
gRZE	typ mlecz.	tułów	kończyny	wymię	gRZN	gRZR	gRZS	gRZ(Zdr.)	gRZD	plodność
129	118	101	123	128	120	105	115	110	101	**

Ocena pokroju córek liczba córek: - liczba stad: -

		88	100	112	124	136	
wysokość	niska						wysoka 113
charakter mleczny	ordynarny						szlachetny 118
głębokość tułowia	plytko						głęboka 100
budowa ogólna	delikatna						mocna 92
ustawienie zadu	umiesiony	<					spadzisty 85
szerokość zadu	wąski						szeroki 111
nogi tylne (widok z boku)	pionowe						łukowate 89
racice	plaskie						stromo 111
staw skokowy	gruby						suchy 114
nogi tylne (widok z tyłu)	ikswate						równoległe 117
lokomocja	słaba						dobra 114
zawieszenie tylne wymienia	niskie						wysokie 132
więzadło środkowe	słabe						mocne 103
umieszczenie strzyków (przód)	rozbieżne						zbieżne 105
umieszczenie strzyków (tył)	rozbieżne						zbieżne 98
zawieszenie przednie wymienia	luźne						mocne 122
głębokość wymienia	głębokie						plytkie 111
długość strzyków	krótkie						długie 98

Camilo AA A22

DEU 001272569852 aAa: 342516 RZRobot: 116
ur. 30.12.2018 PF: 133



Camilo
DEU 001272569852

O. Casino
NLD 000865720444

O.O. DG Charley
DEU 000538920253

M.O. Madibet
NLD 000763907109

M. Istanbul
DEU 000359741644

O.M. Kerrigan
USA 000074414205

M.M. Illinois
DEU 000357400073

Wydajność • Witalne cielęta
Na roboty

gRZG 148	gRZ€ +2157	gRZM 150	mleko +2248 kg	tłuszcz -0,20 %	tłuszcz +64 kg	białko -0,04 %	białko +71 kg	gRZKm 106	gRZKd 101	
gRZE 114	typ mlecz. 119	tułów 110	kończyny 109	wymię 108	gRZN 113	gRZR 100	gRZS 107	gRZ(Zdr.) 111	gRZD 106	plodność **

Ocena pokroju córek

liczba córek: - liczba stad: -

		88	100	112	124	136	
wysokość	niska					wysoka	117
charakter mleczny	ordynarny					szlachetny	117
głębokość tułowia	plytka					głęboka	109
budowa ogólna	delikatna					mocna	97
ustawienie zadu	umiesiony					spadzisty	103
szerokość zadu	wąski					szereki	107
nogi tylne (widok z boku)	pionowe					łukowate	89
racice	plaskie					strome	111
staw skokowy	gruby					suchy	97
nogi tylne (widok z tyłu)	iksowate					równoległe	106
lokomocja	słaba					dobra	107
zawieszenie tylne wymienia	niskie					wysokie	113
więzadło środkowe	słabe					mocne	110
umieszczenie strzyków (przód)	rozbieżne					zbieżne	93
umieszczenie strzyków (tył)	rozbieżne					zbieżne	97
zawieszenie przednie wymienia	luźne					mocne	101
głębokość wymienia	głębokie					plytkie	102
długość strzyków	krótkie					długie	107

Cumali AB A22

DEU 000361214678 aAa: 513462
ur. 04.06.2018 PF: 138



Cumali
DEU 000361214678

O. Cameron
CAN 000012434610

O.O. Penmanship
CAN 000108733942

M.O. Callo
USA 003126283264

M. Itsprofta
DEU 000539508770

O.M. Profit
USA 003014334961

M.M. ItsPossibl
USA 000072471726

Ilość i skład mleka • Długowieczność • Przebieg porodu córek

gRZG 150	gRZ€ +2178	gRZM 146	mleko +1604 kg	tłuszcz +0,09 %	tłuszcz +74 kg	białko +0,03 %	białko +59 kg	gRZKm 109	gRZKd 100	
gRZE 113	typ mlecz. 106	tułów 106	kończyny 112	wymię 108	gRZN 120	gRZR 106	gRZS 108	gRZ(Zdr.) 108	gRZD 108	plodność **

Ocena pokroju córek

liczba córek: - liczba stad: -

		88	100	112	124	136	
wysokość	niska					wysoka	110
charakter mleczny	ordynarny					szlachetny	106
głębokość tułowia	plytka					głęboka	108
budowa ogólna	delikatna					mocna	107
ustawienie zadu	umiesiony					spadzisty	84
szerokość zadu	wąski					szereki	98
nogi tylne (widok z boku)	pionowe					łukowate	90
racice	plaskie					strome	113
staw skokowy	gruby					suchy	106
nogi tylne (widok z tyłu)	iksowate					równoległe	108
lokomocja	słaba					dobra	107
zawieszenie tylne wymienia	niskie					wysokie	113
więzadło środkowe	słabe					mocne	102
umieszczenie strzyków (przód)	rozbieżne					zbieżne	99
umieszczenie strzyków (tył)	rozbieżne					zbieżne	100
zawieszenie przednie wymienia	luźne					mocne	104
głębokość wymienia	głębokie					plytkie	101
długość strzyków	krótkie					długie	92

Goodlife AB A22

DEU 000540402386 ur. 09.04.2018

PF: 148

RZRobot: 126



Ilość tłuszczu
Na roboty

O.O. Battlecry
USA 000072851652

M.O. Gambia
DEU 000357269853
HL 11243 3.86 434 3.42 384

Goodlife
DEU 000540402386

O. Gordon
DEU 000358435146

M. Bretagne
NLD 000943819433
HL 11279 4.01 452 3.65 412

O.M. Missouri
USA 000069763386

M.M. Bianca
NLD 000899537467
HL 9965 4.53 451 3.52 351

Indeks główny	gRZG	151	gRZ€	+2290
Wydajność mleczna	gRZM	136		
mleko +856 kg	tłuszcz +0,26 %	tłuszcz +61 kg	białko +0,14 %	białko +44 kg
Pokrój	gRZE	114		
typ mleczny 104	tułów 104	kończyny 104	wymię 117	
Cechy zdrowotne	gRZ(zdrowie)	119		
wymię 114	racice 112	rozmród 110	metabolizm 116	
Długo-wieczność	gRZN	129	Rozród	gRZR
Komórki somatyczne	gRZS	128	Szybkość doju	gRZD
Przebieg porodów	gRZKm	108	gRZKd	107
		Plodność buhaja	**	**

Ocena pokroju córek

liczba córek: - liczba stad: -

		88	100	112	124	136	
wysokość	niska					wysoka	107
charakter mleczny	ordynarny					szlachetny	103
głębokość tułowia	plytka					głęboka	101
budowa ogólna	delikatna					mocna	101
ustawienie zadu	umiesiony					spadzisty	98
szerokość zadu	wąski					szereki	101
nogi tylne (widok z boku)	pionowe					łukowate	110
racice	plaskie					strome	99
staw skokowy	gruby					suchy	106
nogi tylne (widok z tyłu)	iksowate					równoległe	100
lokomocja	słaba					dobra	104
zawieszenie tylne wymienia	niskie					wysokie	102
więzadło środkowe	słabe					mocne	100
umieszczenie strzyków (przód)	rozbieżne					zbieżne	105
umieszczenie strzyków (tył)	rozbieżne					zbieżne	91
zawieszenie przednie wymienia	luźne					mocne	119
głębokość wymienia	głębokie					plytkie	116
długość strzyków	krótkie					długie	114

Hadi AA A22

DEU 000361951631 aAa: 243 ur. 27.08.2019

PF: 139

RZRobot: 120

NOWOŚĆ



Ustawienie zadu • Ilość mleka
Zdrowe wymię

O.O. Hotline
USA 003129128855

M.O. Darla
USA 003126531462

Hadi

DEU 000361951631

O. Hothand
USA 003140986351

M. Panajotta
DEU 000359772887
HL 11875 3.70 439 3.41 405

O.M. Gymnast
CAN 000012264628

M.M. Penny
DEU 000358631755
HL 13795 4.04 557 3.27 451

Indeks główny	gRZG	162	gRZ€	+2381
Wydajność mleczna		gRZM 150		
mleko +2172 kg	tłuszcz -0,09 %	tłuszcz +75 kg	białko -0,07 %	białko +66 kg
Pokrój		gRZE 133		
	typ mleczny 125	tułów 111	kończyny 125	wymię 125
Cechy zdrowotne		gRZ(zdrowie) 106		
	wymię 98	racice 109	rozzród 107	metabolizm 108
Długo-wieczność	gRZN 124	Rozród	gRZR 104	
Komórki somatyczne	gRZS 118	Szybkość doju	gRZD 100	
Przebieg porodów	gRZKm 112	gRZKd 107	Płodność buhaja	* *

Ocena pokroju córek		liczba córek: -	liczba stad: -			
		88	100	112	124	136
wysokość	niska					wysoka 126
charakter mleczny	ordynarny					szlachetny 125
głębokość tułowia	plytka					głęboka 108
budowa ogólna	delikatna					mocna 99
ustawienie zadu	umiesiony					spadzisty 118
szerokość zadu	wąski					szeroki 116
nogi tylne (widok z boku)	pionowe					łukowate 105
racice	plaskie					stromo 100
staw skokowy	gruby					suchy 111
nogi tylne (widok z tyłu)	iksowate					równoległe 124
lokomocja	słaba					dobra 121
zawieszenie tylne wymienia	niskie					wysokie 133
więzadło środkowe	słabe					mocne 112
umieszczenie strzyków (przód)	rozbieżne					zbieżne 100
umieszczenie strzyków (tył)	rozbieżne					zbieżne 100
zawieszenie przednie wymienia	luźne					mocne 113
głębokość wymienia	głębokie					plytkie 112
długość strzyków	krótkie					długie 95

Holani P Pp BB A12

DNK 00000260586 aAa: 234156 ur. 04.03.2019 RZRobot: 121

PF: 137



Wymiona pod roboty udojowe
Średniowyrastowe i płodne córki

O.O. Superhero
USA 003129037603

M.O. Herz P
DEU 000538957445
HL 12535 3.64 456 3.48 436

Holani P

DNK 00000260586

O. Hotspot P
DEU 000539675034

M. Giga-Star
DNK 002371402851
HL 11635 4.05 471 3.40 396

O.M. Silver
USA 000072156794

M.M. Gaga
DNK 002371402504

Indeks główny	gRZG	151	gRZ€	+2178
Wydajność mleczna		gRZM 140		
mleko +1506 kg	tłuszcz -0,02 %	tłuszcz +57 kg	białko +0,03 %	białko +55 kg
Pokrój		gRZE 122		
	typ mleczny 112	tułów 98	kończyny 112	wymię 126
Cechy zdrowotne		gRZ(zdrowie) 111		
	wymię 107	racice 109	rozzród 112	metabolizm 105
Długo-wieczność	gRZN 124	Rozród	gRZR 115	
Komórki somatyczne	gRZS 100	Szybkość doju	gRZD 112	
Przebieg porodów	gRZKm 108	gRZKd 101	Płodność buhaja	* *

Ocena pokroju córek		liczba córek: -	liczba stad: -			
		88	100	112	124	136
wysokość	niska					wysoka 104
charakter mleczny	ordynarny					szlachetny 116
głębokość tułowia	plytka					głęboka 95
budowa ogólna	delikatna					mocna 90
ustawienie zadu	umiesiony					spadzisty 90
szerokość zadu	wąski					szeroki 106
nogi tylne (widok z boku)	pionowe					łukowate 98
racice	plaskie					stromo 95
staw skokowy	gruby					suchy 109
nogi tylne (widok z tyłu)	iksowate					równoległe 106
lokomocja	słaba					dobra 108
zawieszenie tylne wymienia	niskie					wysokie 124
więzadło środkowe	słabe					mocne 104
umieszczenie strzyków (przód)	rozbieżne					zbieżne 95
umieszczenie strzyków (tył)	rozbieżne					zbieżne 97
zawieszenie przednie wymienia	luźne					mocne 120
głębokość wymienia	głębokie					plytkie 119
długość strzyków	krótkie					długie 105

Huracan BE A12

DEU 001269501853 aAa: 342 ur. 12.05.2019

PF: 140

O.O. Ragen
USA 000073896769

Huracan
DEU 001269501853

O.M. Penley
USA 000071813425

M.O. Pure 6626
USA 000074024548

O. Hagar
USA 003132117270

M. Sansiball
DEU 001263411631
HL 13369 3.52 470 3.47 464

M.M. Sansiba
DEU 001263410680
HL 10860 3.54 384 3.32 61



Ilość i skład mleka • Wydajność
Łatwość wycieleń córek

Indeks główny	gRZG	159	gRZ€	+2649	
Wydajność mleczna			gRZM	157	
mleko +2008 kg	tłuszcz +0,08 %	tłuszcz +88 kg	białko +0,06 %	białko +75 kg	
Pokrój			gRZE	119	
typ mleczny 103	tułów 110	kończyny 107	wymię 120		
Cechy zdrowotne			gRZ(zdrowie)	114	
	wymię 110	racice 111	rozród 113	metabolizm 107	
Długo-wieczność	gRZN	115	Rozród	gRZR	103
Komórki somatyczne	gRZS	114	Szybkość doju	gRZD	99
Przebieg porodów	gRZKm 121	gRZKd 104	Plodność buhaja	**	**

Ocena pokroju córek

		liczba córek: -	liczba stad: -			
		88	100	112	124	136
wysokość	niska					wysoka 110
charakter mleczny	ordynarny					szlachetny 104
głębokość tułowia	plytka					głęboka 106
budowa ogólna	delikatna					mocna 109
ustawienie zadu	umiesiony					spadzisty 108
szerokość zadu	wąski					szeroki 108
nogi tylne (widok z boku)	pionowe					łukowate 107
racice	plaskie					stromie 101
staw skokowy	gruby					suchy 102
nogi tylne (widok z tyłu)	iksowate					równoległe 104
lokomocja	słaba					dobra 107
zawieszenie tylne wymienia	niskie					wysokie 122
więzadło środkowe	słabe					mocne 111
umieszczenie strzyków (przód)	rozbieżne					zbieżne 108
umieszczenie strzyków (tył)	rozbieżne					zbieżne 108
zawieszenie przednie wymienia	luźne					mocne 112
głębokość wymienia	głębokie					plytkie 112
długość strzyków	krótkie					długie 97

Makari PP BB A22 PP

DEU 000951596685 aAa: 342156
ur. 04.04.2017 PF: 126 RZRobot: 109

Makari PP
DEU 000951596685

O. Mission P
DEU 000770248602

O.O. Missouri
USA 000069763386

M.O. Maya P
DEU 000769794484

M. Damira
DEU 000357530468

O.M. Style P
USA 000071178738

M.M. Odaddy
USA 000071813877



Bezrozny homozygota
Wydajność • Funkcjonalność

gRZG	gRZ€	gRZM	mleko	tłuszcz	tłuszcz	białko	białko	gRZKm	gRZKd	
134	+1569	129	+1419 kg	-0,16 %	+37 kg	-0,06 %	+42 kg	109	109	
gRZE	typ mlecz.	tułów	kończyny	wymię	gRZN	gRZR	gRZS	gRZ(Zdr.)	gRZD	plodność
112	117	96	108	112	116	99	108	108	95	**

Ocena pokroju córek

		liczba córek: -	liczba stad: -			
		88	100	112	124	136
wysokość	niska					wysoka 106
charakter mleczny	ordynarny					szlachetny 116
głębokość tułowia	plytka					głęboka 93
budowa ogólna	delikatna					mocna 89
ustawienie zadu	umiesiony					spadzisty 99
szerokość zadu	wąski					szeroki 103
nogi tylne (widok z boku)	pionowe					łukowate 103
racice	plaskie					stromie 99
staw skokowy	gruby					suchy 110
nogi tylne (widok z tyłu)	iksowate					równoległe 102
lokomocja	słaba					dobra 105
zawieszenie tylne wymienia	niskie					wysokie 109
więzadło środkowe	słabe					mocne 101
umieszczenie strzyków (przód)	rozbieżne					zbieżne 100
umieszczenie strzyków (tył)	rozbieżne					zbieżne 105
zawieszenie przednie wymienia	luźne					mocne 110
głębokość wymienia	głębokie					plytkie 108
długość strzyków	krótkie					długie 110

Miko BE A12

DEU 001263544264 aAa: 315246 RZRobot: 117
ur. 22.10.2017 PF: 134

Miko
DEU 001263544264

O. Milord
DEU 000358174839

O.O. Missouri
USA 000069763386

M.O. Shastee
USA 000072233190

M. Baxi
DEU 001267430034

O.M. Mr Max
USA 000071588582

M.M. Bahira
DEU 001271478380



Wydajność • Zdrowie
Na obory wolnostanowiskowe

gRZG	gRZ€	gRZM	mleko	tłuszcz	tłuszcz	białko	białko	gRZKm	gRZKd	
136	+1309	125	+1198 kg	-0,14 %	+31 kg	-0,03 %	+37 kg	95	113	
gRZE	typ mlecz.	tułów	kończyny	wymię	gRZN	gRZR	gRZS	gRZ(Zdr.)	gRZD	plodność
125	115	93	114	131	112	102	112	111	102	**

Ocena pokroju córek

		liczba córek: -	liczba stad: -			
		88	100	112	124	136
wysokość	niska					wysoka 117
charakter mleczny	ordynarny					szlachetny 115
głębokość tułowia	plytka					głęboka 97
budowa ogólna	delikatna					mocna 89
ustawienie zadu	umiesiony					spadzisty 109
szerokość zadu	wąski					szeroki 95
nogi tylne (widok z boku)	pionowe					łukowate 89
racice	plaskie					stromie 107
staw skokowy	gruby					suchy 107
nogi tylne (widok z tyłu)	iksowate					równoległe 105
lokomocja	słaba					dobra 109
zawieszenie tylne wymienia	niskie					wysokie 133
więzadło środkowe	słabe					mocne 104
umieszczenie strzyków (przód)	rozbieżne					zbieżne 104
umieszczenie strzyków (tył)	rozbieżne					zbieżne 104
zawieszenie przednie wymienia	luźne					mocne 122
głębokość wymienia	głębokie					plytkie 122
długość strzyków	krótkie					długie 101

Monelli AB A22

DEU 000361230544 aAa: 312546
ur. 20.03.2018 PF: 134

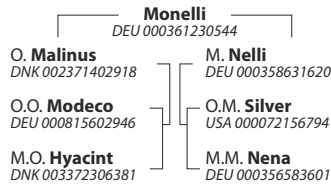

**Ilość mleka • Pokrój
Długowieczność**

gRZG 147	gRZ€ +1688	gRZM 142	mleko +1986 kg	tluszcz -0,31 %	tluszcz +42 kg	białko -0,01 %	białko +66 kg	gRZKm 96	gRZKd 86	
gRZE 125	typ mlecz. 109	tułów 107	kończyny 115	wymię 125	gRZN 116	gRZR 98	gRZS 105	gRZ(Zdr.) 107	gRZD 102	plodność **

Ocena pokroju córek

liczba córek: - liczba stad: -

		88	100	112	124	136		
wysokość	niska	[Progressive bar]					wysoka	117
charakter mleczny	ordynarny	[Progressive bar]					szlachetny	106
głębokość tułowia	plytka	[Progressive bar]					głęboka	106
budowa ogólna	delikatna	[Progressive bar]					mocna	100
ustawienie zadu	umiesiony	[Progressive bar]					spadzisty	105
szerokość zadu	wąski	[Progressive bar]					szeroki	99
nogi tylne (widok z boku)	pionowe	[Progressive bar]					łukowate	98
racice	plaskie	[Progressive bar]					stromy	111
staw skokowy	gruby	[Progressive bar]					suchy	103
nogi tylne (widok z tyłu)	iksowate	[Progressive bar]					równoległe	109
lokomocja	słaba	[Progressive bar]					dobra	110
zawieszenie tylne wymienia	niskie	[Progressive bar]					wysokie	134
więzadło środkowe	słabe	[Progressive bar]					mocne	113
umieszczenie strzyków (przód)	rozbieżne	[Progressive bar]					zbieżne	104
umieszczenie strzyków (tył)	rozbieżne	[Progressive bar]					zbieżne	109
zawieszenie przednie wymienia	łuzne	[Progressive bar]					mocne	113
głębokość wymienia	głębokie	[Progressive bar]					plytkie	110
długość strzyków	krótkie	[Progressive bar]					długie	100

Savio AB A12

DEU 001261455173 aAa: 423561 RZRobot: 121
ur. 13.10.2017 PF: 135

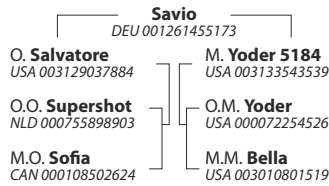

**Zdrowotność racic • Wydajność
Na roboty**

gRZG 144	gRZ€ +1655	gRZM 132	mleko +1078 kg	tluszcz +0,18 %	tluszcz +62 kg	białko -0,01 %	białko +36 kg	gRZKm 114	gRZKd 101	
gRZE 128	typ mlecz. 111	tułów 107	kończyny 125	wymię 121	gRZN 116	gRZR 109	gRZS 112	gRZ(Zdr.) 108	gRZD 94	plodność **

Ocena pokroju córek

liczba córek: - liczba stad: -

		88	100	112	124	136		
wysokość	niska	[Progressive bar]					wysoka	117
charakter mleczny	ordynarny	[Progressive bar]					szlachetny	110
głębokość tułowia	plytka	[Progressive bar]					głęboka	104
budowa ogólna	delikatna	[Progressive bar]					mocna	106
ustawienie zadu	umiesiony	[Progressive bar]					spadzisty	86
szerokość zadu	wąski	[Progressive bar]					szeroki	104
nogi tylne (widok z boku)	pionowe	[Progressive bar]					łukowate	93
racice	plaskie	[Progressive bar]					stromy	114
staw skokowy	gruby	[Progressive bar]					suchy	107
nogi tylne (widok z tyłu)	iksowate	[Progressive bar]					równoległe	122
lokomocja	słaba	[Progressive bar]					dobra	118
zawieszenie tylne wymienia	niskie	[Progressive bar]					wysokie	126
więzadło środkowe	słabe	[Progressive bar]					mocne	107
umieszczenie strzyków (przód)	rozbieżne	[Progressive bar]					zbieżne	93
umieszczenie strzyków (tył)	rozbieżne	[Progressive bar]					zbieżne	95
zawieszenie przednie wymienia	łuzne	[Progressive bar]					mocne	111
głębokość wymienia	głębokie	[Progressive bar]					plytkie	111
długość strzyków	krótkie	[Progressive bar]					długie	105

Superjet BB A12

DEU 000360157710 aAa: 423
ur. 27.06.2017 PF: 140

**NASZENIE
SEKSWANE**

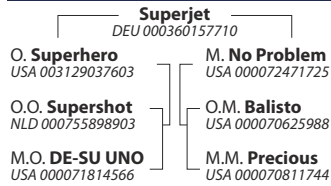

**Długowieczność
Ilość suchej masy • Fitness**

gRZG 147	gRZ€ +1967	gRZM 134	mleko +257 kg	tluszcz +0,61 %	tluszcz +72 kg	białko +0,26 %	białko +35 kg	gRZKm 101	gRZKd 117	
gRZE 123	typ mlecz. 110	tułów 116	kończyny 106	wymię 124	gRZN 126	gRZR 110	gRZS 116	gRZ(Zdr.) 114	gRZD 106	plodność **

Ocena pokroju córek

liczba córek: - liczba stad: -

		88	100	112	124	136		
wysokość	niska	[Progressive bar]					wysoka	119
charakter mleczny	ordynarny	[Progressive bar]					szlachetny	110
głębokość tułowia	plytka	[Progressive bar]					głęboka	114
budowa ogólna	delikatna	[Progressive bar]					mocna	114
ustawienie zadu	umiesiony	[Progressive bar]					spadzisty	93
szerokość zadu	wąski	[Progressive bar]					szeroki	111
nogi tylne (widok z boku)	pionowe	[Progressive bar]					łukowate	102
racice	plaskie	[Progressive bar]					stromy	98
staw skokowy	gruby	[Progressive bar]					suchy	101
nogi tylne (widok z tyłu)	iksowate	[Progressive bar]					równoległe	102
lokomocja	słaba	[Progressive bar]					dobra	106
zawieszenie tylne wymienia	niskie	[Progressive bar]					wysokie	117
więzadło środkowe	słabe	[Progressive bar]					mocne	120
umieszczenie strzyków (przód)	rozbieżne	[Progressive bar]					zbieżne	109
umieszczenie strzyków (tył)	rozbieżne	[Progressive bar]					zbieżne	109
zawieszenie przednie wymienia	łuzne	[Progressive bar]					mocne	114
głębokość wymienia	głębokie	[Progressive bar]					plytkie	115
długość strzyków	krótkie	[Progressive bar]					długie	111

Yonder BB A12

DEU 000361214602 aAa: 234 RZRobot: 114
ur. 30.11.2018 PF: 143 TPI: 2649

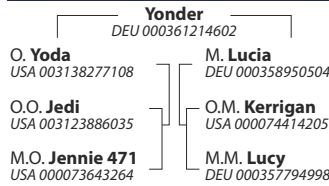

**Wybitne wymię • Wydajność
Pochodzenie**

gRZG 153	gRZ€ +2191	gRZM 146	mleko +1707 kg	tluszcz +0,13 %	tluszcz +82 kg	białko -0,03 %	białko +55 kg	gRZKm 118	gRZKd 106	
gRZE 123	typ mlecz. 107	tułów 107	kończyny 108	wymię 127	gRZN 120	gRZR 102	gRZS 108	gRZ(Zdr.) 108	gRZD 112	plodność **

Ocena pokroju córek

liczba córek: - liczba stad: -

		88	100	112	124	136		
wysokość	niska	[Progressive bar]					wysoka	113
charakter mleczny	ordynarny	[Progressive bar]					szlachetny	105
głębokość tułowia	plytka	[Progressive bar]					głęboka	106
budowa ogólna	delikatna	[Progressive bar]					mocna	105
ustawienie zadu	umiesiony	[Progressive bar]					spadzisty	87
szerokość zadu	wąski	[Progressive bar]					szeroki	105
nogi tylne (widok z boku)	pionowe	[Progressive bar]					łukowate	82
racice	plaskie	[Progressive bar]					stromy	118
staw skokowy	gruby	[Progressive bar]					suchy	98
nogi tylne (widok z tyłu)	iksowate	[Progressive bar]					równoległe	104
lokomocja	słaba	[Progressive bar]					dobra	105
zawieszenie tylne wymienia	niskie	[Progressive bar]					wysokie	120
więzadło środkowe	słabe	[Progressive bar]					mocne	114
umieszczenie strzyków (przód)	rozbieżne	[Progressive bar]					zbieżne	106
umieszczenie strzyków (tył)	rozbieżne	[Progressive bar]					zbieżne	105
zawieszenie przednie wymienia	łuzne	[Progressive bar]					mocne	120
głębokość wymienia	głębokie	[Progressive bar]					plytkie	123
długość strzyków	krótkie	[Progressive bar]					długie	96

Martinius AE

DEU 001272495064 aAa: 351426 ur. 02.07.2015
RZRobot: 129
PF: 133



O.O. Day
USA 000069774730

M.O. 4846
USA 000069804610
HL 12308 4.86 598 3.39 417

Martinius
DEU 001272495064

O. Missouri
USA 000069763386

M. Fantasie
DEU 001264373533
HL 14855 4.31 640 3.23 480

O.M. Fanatic
DEU 000354812817

M.M. Ahof Gisa
DEU 001260131923
HL 13749 3.98 547 3.21 442

Vitalne cielęta • Odporność na Mortelaro • Obory wolnostanowiskowe

Indeks główny					Ocena pokroju córek				
gRZG 148					liczba córek: 1359				
gRZ€ +1922					liczba stad: 305				
					88	100	112	124	136
Wydajność mleczna					wysokość				
gRZM 138					niska				
córki	stada	mleko	tłuszcz	tłuszcz	charakter mleczny				
3470	952	+1695 kg	-0,04 %	+61 kg	ordynarny				
białko -0,08 %					głębokość tułowia				
białko +48 kg					płytka				
Pokrój					budowa ogólna				
gRZE 109					delikatna				
typ mleczny					ustawienie zadu				
tułów 76					uniesiony				
kończyny 121					szerokość zadu				
wymię 108					wąski				
Cechy zdrowotne					nogi tylne (widok z boku)				
gRZ(zdrowie) 114					pionowe				
wymię 111					racice				
racice 113					płaskie				
roznród 108					staw skokowy				
metabolizm 105					gruby				
Długowieczność					nogi tylne (widok z tyłu)				
gRZN 128					ikszowate				
Rozród					lokomocja				
gRZR 106					słaba				
Komórki somatyczne					zawieszenie tylnie wymienia				
gRZS 109					niskie				
Szybkość doju					wiązadło środkowe				
gRZD 107					słabe				
Przebieg porodów					umieszczenie strzyków (przód)				
gRZKm 114					rozbieżne				
gRZKd 110					umieszczenie strzyków (tył)				
Płodność buhaja * *					rozbieżne				
					zawieszenie przednie wymienia				
					luźne				
					głębokość wymienia				
					głębokie				
					długość strzyków				
					krótkie				
					wysokie				
					szlachetny				
					głęboka				
					mocna				
					spadzisty				
					szeroki				
					fukowate				
					stromie				
					suchy				
					równoległe				
					dobra				
					wysokie				
					mocne				
					zbieżne				
					zbieżne				
					mocne				
					płytke				
					długie				

Martinius to mistrz ekonomii, którego wartości opierają się na danych pochodzących od około 3.500 córek znajdujących się w niemal tysiącu gospodarstw. Dzięki temu Martinius znajduje się w TOP 20 buhajów z największą liczbą córek pod oceną wartości hodowlanych. Martinius poprawił swoje wartości w zakresie produkcji mleka (+300kg), a tym samym RZM. Poprawie uległy jego wartości dotyczące pokroju i długowieczności. Indeks główny wzrósł o 6 punktów osiągając wartość RZG = 148! Martinius znajduje się na 11 miejscu niemieckiego rankingu ekonomicznego (RZ€ = 1922!). Coraz więcej córek Martiniususa znajduje się już w drugiej laktacji, a rozpoznać je można po średniej wielkości budowie oraz pięknym, wysoko zawieszonym wymieniu.



Fantasie - matka Martiniususa



Malia - córka Martiniususa



Madara - córka Martiniususa

Semino AB A22

DEU 001501387474 aAa: 342156 ur. 28.03.2016
RZRobot: 118
PF: 144



O.O. Mogul
USA 003006972816

M.O. Darling
USA 000070640273
HL 13892 3.41 474 3.14 436

Semino
DEU 001501387474

O. Silver
USA 000072156794

M. Balisto 35
USA 000072852479
HL 10360 3.63 376 3.45 357

O.M. Balisto
USA 000070625988

M.M. De-Su 1837
USA 000070626988
HL 11495 3.48 400 3.27 376

Nr 1 PF!!! • Nr 2 RZG!!! • Nr 2 RZeuro!!!

Indeks główny					gRZG 155			gRZ€ +2209		
Wydajność mleczna					gRZM 146					
córki	stada	mleko	tłuszcz	tłuszcz	białko	białko				
304	119	+805 kg	+0,51 %	+86 kg	+0,23 %	+52 kg				
Pokrój					gRZE 124					
		typ mleczny	tułów	kończyny	wymię					
		109	110	109	126					
Cechy zdrowotne					gRZ(zdrowie) 114					
		wymię	racice	roznród	metabolizm					
		111	102	107	115					
Długo-wieczność		gRZN 125	Rozród		gRZR 109					
Komórki somatyczne		gRZS 106	Szybkość doju		gRZD 115					
Przebieg porodów		gRZKm 100	gRZKd 94	Płodność buhaja		* *				

Ocena pokroju córek		liczba córek: 229				liczba stad: 83	
		88	100	112	124	136	
wysokość	niska						wysoka 120
charakter mleczny	ordynarny						szlachetny 105
głębokość tułowia	płytka						głęboka 122
budowa ogólna	delikatna						mocna 118
ustawienie zadu	uniesiony	<					spadzisty 81
szerokość zadu	wąski						szeroki 95
nogi tylne (widok z boku)	pionowe						fukowate 102
racice	płaskie						stromie 114
staw skokowy	gruby						suchy 92
nogi tylne (widok z tyłu)	iksowate						równoległe 106
lokomocja	słaba						dobra 109
zawieszenie tylne wymienia	niskie						wysokie 118
więzadło środkowe	słabe						mocne 112
umieszczenie strzyków (przód)	rozbieżne						zbieżne 123
umieszczenie strzyków (tył)	rozbieżne						zbieżne 103
zawieszenie przednie wymienia	łuzne						mocne 119
głębokość wymienia	głębokie						płytkie 117
długość strzyków	krótkie						długie 99

Semino to aktualny lider wyceny polskiej wśród buhajów rasy HF odmiany HO! Jednocześnie zajmuje też drugą pozycję rankingów niemieckich wśród buhajów rasy HF odmiany HO, zarówno według RZG jak i według RZ€! Semino został zaimportowany jako zarodek w ramach programu hodowlanego grupy NOG. Wychodowany został w amerykańskim gospodarstwie hodowlanym DE-SU, a jego linia żeńska ma swe początki w Coyone-Farms Ramos Jelly. Już jako młody osobnik był używany jako ojciec buhajów, efektem czego jest między innymi jeden z najwyższych wycenionych obecnie buhajów bezroźnych – Simon P. Córki Semino posiadają piękne, wysoko i szeroko zawieszona wymiona. Strzyki są idealnie rozmieszczone i posiadają odpowiednią długość. Kończyny są ustawione równoległe i posiadają wysokie racice. Semino przekazuje wartości hodowlane poprawiające skład mleka, długowieczność i zdrowotność wymienia.



Satana - córka Semino



Sissy - córka Semino

Balkos^{BE}

DEU 000356948479 aAa: 234 ur. 03.06.2014

PF: 129



**Długowieczność • Przebieg porodów córek
Budowa wymienia**

O.O. Bookem
USA 000066636657

Balkos
DEU 000356948479

O.M. Numero Uno
ITA 017990915143

M.O. DE-SU 199
USA 000069490353
HL 11902 4.50 536 3.65 434

O. Balisto
USA 000070625988

M. Lucienne
DEU 000355732872
HL 11053 4.72 522 3.57 395

M.M. Lucille
DNK 006257702752
HL 13532 4.74 642 3.43 464

Indeks główny		gRZG	136	gRZ€	+1430	
Wydajność mleczna				gRZM	124	
córki	stada	mleko	tłuszcz	tłuszcz	białko	białko
2161	1006	+666 kg	+0,00 %	+26 kg	+0,14 %	+37 kg
Pokrój				gRZE	117	
		typ mleczny	tułów	kończyny	wymię	
		105	116	97	121	
Cechy zdrowotne				gRZ(zdrowie)	107	
		wymię	racice	roznród	metabolizm	
		102	107	105	106	
Długo-wieczność	gRZN	129	Rozród	gRZR	108	
Komórki somatyczne	gRZS	115	Szybkość doju	gRZD	99	
Przebieg porodów	gRZKm	gRZKd	Plodność buhaja		* * *	
	116	96				

Ocena pokroju córek

liczba córek: 383 liczba stad: 195

		88	100	112	124	136
wysokość	niska					wysoka 122
charakter mleczny	ordynarny					szlachetny 102
głębokość tułowia	plytka					głęboka 107
budowa ogólna	delikatna					mocna 105
ustawienie zadu	uniesiony					spadzisty 99
szerokość zadu	wąski					szeroki 115
nogi tylne (widok z boku)	pionowe					łukowate 110
racice	plaskie					stromie 101
staw skokowy	gruby					suchy 101
nogi tylne (widok z tyłu)	iksowate	<				równoległe 86
lokomocja	słaba					dobra 99
zawieszenie tylne wymienia	niskie					wysokie 113
więzadło środkowe	słabe					mocne 107
umieszczenie strzyków (przód)	rozbieżne					zbieżne 115
umieszczenie strzyków (tył)	rozbieżne					zbieżne 107
zawieszenie przednie wymienia	łuzne					mocne 119
głębokość wymienia	głębokie					plytkie 114
długość strzyków	krótkie					długie 105

Belsan^{A22}

DEU 000357640601 aAa: 135246 ur. 20.05.2014 RZRobot: 145

PF: 132



**Na roboty • Białko
Długowieczność**

O.O. Bookem
USA 000066636657

Belsan
DEU 000357640601

O.M. Shamrock
USA 000068977120

M.O. DE-SU 199
USA 000069490353
HL 11902 4.50 536 3.65 434

O. Balisto
USA 000070625988

M. Dream Rock
DEU 000355203350
HL 10867 4.45 484 3.41 371

M.M. Dreamday
DEU 000353764111
HL 8006 4.01 321 3.38 271

Indeks główny		gRZG	146	gRZ€	+1605	
Wydajność mleczna				gRZM	133	
córki	stada	mleko	tłuszcz	tłuszcz	białko	białko
795	159	+1350 kg	-0,13 %	+39 kg	+0,03 %	+50 kg
Pokrój				gRZE	119	
		typ mleczny	tułów	kończyny	wymię	
		108	98	110	123	
Cechy zdrowotne				gRZ(zdrowie)	112	
		wymię	racice	roznród	metabolizm	
		120	96	96	107	
Długo-wieczność	gRZN	128	Rozród	gRZR	100	
Komórki somatyczne	gRZS	124	Szybkość doju	gRZD	116	
Przebieg porodów	gRZKm	gRZKd	Plodność buhaja		* * *	
	90	103				

Ocena pokroju córek

liczba córek: 228 liczba stad: 70

		88	100	112	124	136
wysokość	niska					wysoka 98
charakter mleczny	ordynarny					szlachetny 106
głębokość tułowia	plytka					głęboka 97
budowa ogólna	delikatna					mocna 99
ustawienie zadu	uniesiony					spadzisty 95
szerokość zadu	wąski					szeroki 94
nogi tylne (widok z boku)	pionowe					łukowate 107
racice	plaskie					stromie 100
staw skokowy	gruby					suchy 106
nogi tylne (widok z tyłu)	iksowate					równoległe 107
lokomocja	słaba					dobra 107
zawieszenie tylne wymienia	niskie					wysokie 124
więzadło środkowe	słabe					mocne 96
umieszczenie strzyków (przód)	rozbieżne					zbieżne 94
umieszczenie strzyków (tył)	rozbieżne	<				zbieżne 68
zawieszenie przednie wymienia	łuzne					mocne 126
głębokość wymienia	głębokie					plytkie 113
długość strzyków	krótkie					długie 104

Benares P Pp AB A22 PF: 122

DEU 001265310822 aAa: 234165 ur. 23.11.2014 RZRobot: 121



**Bezrożność • Pokrój
Fitness**

O.O. Bookem
USA 000066636657

Benares P
DEU 001265310822

O.M. Cameron
USA 000066747411

M.O. DE-SU 199
USA 000069490353
HL 11902 4.50 536 3.65 434

O. Balisto
USA 000070625988

M. Lilac
USA 000071446351
HL 14391 3.47 499 3.29 473

M.M. Liz P-Red
USA 000069405972
HL 12447 3.80 473 3.20 398

Indeks główny	gRZG	133	gRZ€	+1242
Wydajność mleczna			gRZM	122
córki stada mleko	tłuszcz	tłuszcz	białko	białko
307 142 +984 kg	-0,15 %	+22 kg	+0,01 %	+34 kg
Pokrój			gRZE	116
	typ mleczny	tułów	kończyny	wymię
	129	111	99	115
Cechy zdrowotne			gRZ(zdrowie)	114
	wymię	racice	rozmród	metabolizm
	112	104	111	111
Długo-wieczność	gRZN	125	Rozród	gRZR
				101
Komórki somatyczne	gRZS	122	Szybkość doju	gRZD
				94
Przebieg porodów	gRZKm	gRZKd	Płodność buhaja	**
	90	108		

Ocena pokroju córek

liczba córek: 179 liczba stad: 83

		88	100	112	124	136
wysokość	niska					wysoka 111
charakter mleczny	ordynarny					szlachetny 128
głębokość tułowia	plytka					głęboka 105
budowa ogólna	delikatna					mocna 88
ustawienie zadu	uniesiony	<				spadzisty 86
szerokość zadu	wąski					szeroki 130
nogi tylne (widok z boku)	pionowe					łukowate 109
racice	plaskie					stromo 95
staw skokowy	gruby					suchy 95
nogi tylne (widok z tyłu)	iksowate					równoległe 107
lokomocja	słaba					dobra 102
zawieszenie tylne wymienia	niskie					wysokie 114
więzadło środkowe	słabe	<				mocne 81
umieszczenie strzyków (przód)	rozbieżne					zbieżne 97
umieszczenie strzyków (tył)	rozbieżne					zbieżne 88
zawieszenie przednie wymienia	łuzne					mocne 118
głębokość wymienia	głębokie					plytkie 113
długość strzyków	krótkie					długie 112

Igedo AA A22 PF: 117

DEU 001405153825 aAa: 243615 ur. 05.01.2016 RZRobot: 125



**Płodność • Długowieczność
Na jałówki**

O.O. Mogul
USA 003006972816

Igedo
DEU 001405153825

O.M. Bynke
DNK 0004165404818

M.O. Francesca
FRA 003554772734

O. Icone
FRA 003554772975

M. Myself
DNK 004534803879
HL 18173 3.63 659 3.11 566

M.M. Mani
DNK 004534802650
HL 12125 4.25 515 3.24 393

Indeks główny	gRZG	133	gRZ€	+1452
Wydajność mleczna			gRZM	117
córki stada mleko	tłuszcz	tłuszcz	białko	białko
256 80 +667 kg	-0,02 %	+24 kg	+0,01 %	+24 kg
Pokrój			gRZE	109
	typ mleczny	tułów	kończyny	wymię
	92	97	112	110
Cechy zdrowotne			gRZ(zdrowie)	114
	wymię	racice	rozmród	metabolizm
	108	114	108	112
Długo-wieczność	gRZN	127	Rozród	gRZR
				117
Komórki somatyczne	gRZS	113	Szybkość doju	gRZD
				117
Przebieg porodów	gRZKm	gRZKd	Płodność buhaja	** *
	102	119		

Ocena pokroju córek

liczba córek: 195 liczba stad: 55

		88	100	112	124	136
wysokość	niska					wysoka 101
charakter mleczny	ordynarny					szlachetny 92
głębokość tułowia	plytka					głęboka 90
budowa ogólna	delikatna					mocna 107
ustawienie zadu	uniesiony					spadzisty 94
szerokość zadu	wąski					szeroki 89
nogi tylne (widok z boku)	pionowe					łukowate 107
racice	plaskie					stromo 98
staw skokowy	gruby					suchy 100
nogi tylne (widok z tyłu)	iksowate					równoległe 104
lokomocja	słaba					dobra 117
zawieszenie tylne wymienia	niskie					wysokie 93
więzadło środkowe	słabe					mocne 110
umieszczenie strzyków (przód)	rozbieżne					zbieżne 101
umieszczenie strzyków (tył)	rozbieżne					zbieżne 90
zawieszenie przednie wymienia	łuzne					mocne 113
głębokość wymienia	głębokie					plytkie 113
długość strzyków	krótkie					długie 97

Kayne

GBR 952180626236 aAa: 324165 ur. 09.07.2013

PF: 128



Wymię • Pokrój
Łatwe porody

O.O. Dorcy
USA 000139005002

Kayne
GBR 952180626236

O.M. Domain
USA 000137974489

M.O. Maxine
USA 000062784081

O. Mogul
USA 003006972816

M. Karumba 3
GBR 952180622412
HL 13943 4.43 617 2.98 416

M.M. Karumba

USA 000064720984
HL 12494 4.47 558 3.59 449

Indeks główny	gRZG	138	gRZ€	+1428		
Wydajność mleczna		gRZM		137		
córki	stada	mleko	tłuszcz	tłuszcz	białko	białko
2885	800	+984 kg	+0,41 %	+83 kg	+0,03 %	+37 kg
Pokrój		gRZE		123		
typ mleczny		tułów	kończyny	wymię		
126		106	118	115		
Cechy zdrowotne		gRZ(zdrowie)		107		
wymię		racice	roznród	metabolizm		
106		104	93	110		
Długo-wieczność	gRZN	110	Rozród	gRZR	92	
Komórki somatyczne	gRZS	103	Szybkość doju	gRZD	118	
Przebieg porodów	gRZKm	gRZKd	Płodność buhaja	* * *		
	104	112				

Ocena pokroju córek

liczba córek: 1092 liczba stad: 309

		88	100	112	124	136
wysokość	niska					wysoka 126
charakter mleczny	ordynarny					szlachetny 120
głębokość tułowia	plytka					głęboka 112
budowa ogólna	delikatna					mocna 99
ustawienie zadu	uniesiony					spadzisty 106
szerokość zadu	wąski					szeroki 100
nogi tylne (widok z boku)	pionowe	<				łukowate 81
racice	plaskie					stromie 110
staw skokowy	gruby					suchy 98
nogi tylne (widok z tyłu)	iksowate					równoległe 119
lokomocja	słaba					dobra 117
zawieszenie tylne wymienia	niskie					wysokie 117
więzadło środkowe	słabe					mocne 110
umieszczenie strzyków (przód)	rozbieżne					zbieżne 116
umieszczenie strzyków (tył)	rozbieżne					zbieżne 107
zawieszenie przednie wymienia	luźne					mocne 110
głębokość wymienia	głębokie					plytkie 113
długość strzyków	krótkie	<				długie 76

Malinus BE A12

DNK 002371402918 aAa: 231465 ur. 27.02.2016 RZRobot: 130

PF: 127



Wydajność
Pokrój • Kończyny

O.O. Model
USA 000070477026

Malinus
DNK 002371402918

O.M. Balisto
USA 000070625988

M.O. Firestone
DEU 000814920122
HL 14794 4.00 592 3.26 483

O. Modeco
DEU 000815602946

M. Hyacint
DNK 003372306381
HL 15754 5.07 798 3.54 558

M.M. Heaven

DNK 003372305313
HL 16763 3.94 661 3.23 542

Indeks główny	gRZG	141	gRZ€	+1103		
Wydajność mleczna		gRZM		134		
córki	stada	mleko	tłuszcz	tłuszcz	białko	białko
590	249	+1526 kg	-0,19 %	+38 kg	+0,00 %	+52 kg
Pokrój		gRZE		131		
typ mleczny		tułów	kończyny	wymię		
115		101	126	128		
Cechy zdrowotne		gRZ(zdrowie)		101		
wymię		racice	roznród	metabolizm		
94		104	99	111		
Długo-wieczność	gRZN	110	Rozród	gRZR	94	
Komórki somatyczne	gRZS	109	Szybkość doju	gRZD	104	
Przebieg porodów	gRZKm	gRZKd	Płodność buhaja	* *		
	81	100				

Ocena pokroju córek

liczba córek: 437 liczba stad: 143

		88	100	112	124	136
wysokość	niska					wysoka 107
charakter mleczny	ordynarny					szlachetny 108
głębokość tułowia	plytka					głęboka 99
budowa ogólna	delikatna					mocna 97
ustawienie zadu	uniesiony					spadzisty 97
szerokość zadu	wąski					szeroki 94
nogi tylne (widok z boku)	pionowe					łukowate 118
racice	plaskie					stromie 99
staw skokowy	gruby					suchy 112
nogi tylne (widok z tyłu)	iksowate					równoległe 123
lokomocja	słaba					dobra 126
zawieszenie tylne wymienia	niskie					wysokie 136
więzadło środkowe	słabe					mocne 122
umieszczenie strzyków (przód)	rozbieżne					zbieżne 101
umieszczenie strzyków (tył)	rozbieżne					zbieżne 98
zawieszenie przednie wymienia	luźne					mocne 112
głębokość wymienia	głębokie					plytkie 110
długość strzyków	krótkie					długie 113

Masato

DEU 000120858072 aAa: 324165 ur. 05.11.2012

PF: 130



Ilość i skład mleka
Zdrowotność wymienia i racic

O.O. Dorcy
USA 000139005002

Masato
DEU 000120858072

O.M. Man-O-Man
USA 000135746776

M.O. Maxine
USA 000062784081

O. Mogul
USA 003006972816

M. Debita
DEU 000117048096
HL 13938 4.53 632 3.64 507

M.M. Desiree
USA 000115348077
HL 14561 4.06 591 3.21 467

Indeks główny	gRZG	143	gRZ€	+1203	
Wydajność mleczna			gRZM	141	
córki stada mleko	tłuszcz	tłuszcz	białko	białko	
1029 263 +1138 kg	+0,28 %	+76 kg	+0,08 %	+48 kg	
Pokrój			gRZE	121	
	typ mleczny	tułów	kończyny	wymię	
	112	94	120	120	
Cechy zdrowotne		gRZ(zdrowie)		101	
	wymię	racice	rozzród	metabolizm	
	105	108	104	86	
Długo-wieczność	gRZN	100	Rozród	gRZR	106
Komórki somatyczne	gRZS	114	Szybkość doju	gRZD	113
Przebieg porodów	gRZKm	gRZKd	Plodność buhaja	* *	
	112	106			

Ocena pokroju córek

liczba córek: 200 liczba stad: 72

		88	100	112	124	136	
wysokość	niska						wysoka 98
charakter mleczny	ordynarny						szlachetny 109
głębokość tułowia	plytka						głęboka 98
budowa ogólna	delikatna						mocna 92
ustawienie zadu	uniesiony	<					spadzisty 78
szerokość zadu	wąski						szeroki 104
nogi tylne (widok z boku)	pionowe						łukowate 106
racice	plaskie						stromie 93
staw skokowy	gruby						suchy 110
nogi tylne (widok z tyłu)	iksowate						równoległe 113
lokomocja	słaba						dobra 123
zawieszenie tylne wymienia	niskie						wysokie 124
więzadło środkowe	słabe						mocne 106
umieszczenie strzyków (przód)	rozbieżne						zbieżne 106
umieszczenie strzyków (tył)	rozbieżne						zbieżne 111
zawieszenie przednie wymienia	luźne						mocne 114
głębokość wymienia	głębokie						plytkie 106
długość strzyków	krótkie						długie 95

Medon AB A22

DEU 001501342829 aAa: 213456 ur. 25.08.2015

PF: 130



Wydajność • Wymię
Długowieczność

O.O. Day
USA 000069774730

Medon
DEU 001501342829

O.M. Galaxy
USA 000069990052

M.O. 4846
USA 000069804610
HL 12308 4.86 598 3.39 417

O. Missouri
USA 000069763386

M. Gala 5813
USA 000071859391
HL 11630 4.10 477 3.22 375

M.M. Pompey
USA 00006800627
HL 13643 4.27 582 3.31 452

Indeks główny	gRZG	149	gRZ€	+1724	
Wydajność mleczna			gRZM	139	
córki stada mleko	tłuszcz	tłuszcz	białko	białko	
191 73 +2231 kg	-0,25 %	+57 kg	-0,19 %	+54 kg	
Pokrój			gRZE	120	
	typ mleczny	tułów	kończyny	wymię	
	113	87	117	124	
Cechy zdrowotne		gRZ(zdrowie)		112	
	wymię	racice	rozzród	metabolizm	
	109	109	107	108	
Długo-wieczność	gRZN	124	Rozród	gRZR	87
Komórki somatyczne	gRZS	125	Szybkość doju	gRZD	92
Przebieg porodów	gRZKm	gRZKd	Plodność buhaja	* *	
	116	96			

Ocena pokroju córek

liczba córek: 141 liczba stad: 46

		88	100	112	124	136	
wysokość	niska						wysoka 107
charakter mleczny	ordynarny						szlachetny 108
głębokość tułowia	plytka						głęboka 93
budowa ogólna	delikatna						mocna 88
ustawienie zadu	uniesiony	<					spadzisty 83
szerokość zadu	wąski						szeroki 89
nogi tylne (widok z boku)	pionowe						łukowate 111
racice	plaskie						stromie 99
staw skokowy	gruby						suchy 114
nogi tylne (widok z tyłu)	iksowate						równoległe 110
lokomocja	słaba						dobra 115
zawieszenie tylne wymienia	niskie						wysokie 120
więzadło środkowe	słabe						mocne 111
umieszczenie strzyków (przód)	rozbieżne						zbieżne 98
umieszczenie strzyków (tył)	rozbieżne						zbieżne 102
zawieszenie przednie wymienia	luźne						mocne 114
głębokość wymienia	głębokie						plytkie 121
długość strzyków	krótkie						długie 107

Shotello CDC

DEU 000356963177 aAa: 315 ur. 10.11.2013

TPI: 2273

PF: 128

O.O. Snowman
NLD 00038896513

Shotello
DEU 000356963177

O.M. Bookem
USA 000066636657

M.O. Satin
USA 000056295548

O. Shotglass
USA 000070476870

M. Exclusive
DEU 000355080815
HL 13173 4.96 654 3.78 498

M.M. Echo
USA 000137728181
HL 12152 3.92 476 3.39 412



Długowieczność
Budowa i zdrowotność wymienia

Indeks główny		gRZG	134	gRZ€	+1559	
Wydajność mleczna				gRZM	122	
córki	stada	mleko	tłuszcz	tłuszcz	białko	białko
713	335	+613 kg	+0,05 %	+29 kg	+0,10 %	+32 kg
Pokrój				gRZE	110	
		typ mleczny	tułów	kończyny	wymię	
		115	114	98	108	
Cechy zdrowotne				gRZ(zdrowie)	106	
		wymię	racice	rozzród	metabolizm	
		103	97	109	108	
Długo-wieczność	gRZN	131	Rozród	gRZR	117	
Komórki somatyczne	gRZS	107	Szybkość doju	gRZD	91	
Przebieg porodów	gRZKm	gRZKd	Plodność buhaja		* * *	
	112	101				

Ocena pokroju córek

liczba córek: 228 liczba stad: 101

		88	100	112	124	136
wysokość	niska					wysoka 105
charakter mleczny	ordynarny					szlachetny 116
głębokość tułowia	plytka					głęboka 108
budowa ogólna	delikatna					mocna 104
ustawienie zadu	uniesiony					spadzisty 106
szerokość zadu	wąski					szeroki 114
nogi tylne (widok z boku)	pionowe					łukowate 119
racice	plaskie					stromo 97
staw skokowy	gruby					suchy 105
nogi tylne (widok z tyłu)	iksowate					równoległe 103
lokomocja	słaba					dobra 99
zawieszenie tylne wymienia	niskie					wysokie 118
więzadło środkowe	słabe					mocne 107
umieszczenie strzyków (przód)	rozbieżne					zbieżne 111
umieszczenie strzyków (tył)	rozbieżne					zbieżne 112
zawieszenie przednie wymienia	łuzne					mocne 101
głębokość wymienia	głębokie					plytkie 97
długość strzyków	krótkie					długie 100

Sidon AB

NLD 000887066810 aAa: 243651 ur. 30.04.2015

PF: 126

O.O. Supersire
USA 000069981349

Sidon
NLD 000887066810

O.M. Snowman
NLD 000388965513

M.O. Superclass
DEU 000536745399
HL 11073 3.97 440 3.59 397

O. Supershot
NLD 000755898903

M. Willie 12
NLD 000735934953
HL 11477 3.85 442 3.20 367

M.M. Willie 3
NLD 000523932473
HL 8705 4.57 398 3.43 299



Ilość mleka • Kończyny
Wymię

Indeks główny		gRZG	132	gRZ€	+1098	
Wydajność mleczna				gRZM	132	
córki	stada	mleko	tłuszcz	tłuszcz	białko	białko
134	52	+1534 kg	-0,21 %	+36 kg	-0,03 %	+49 kg
Pokrój				gRZE	118	
		typ mleczny	tułów	kończyny	wymię	
		112	105	111	116	
Cechy zdrowotne				gRZ(zdrowie)	103	
		wymię	racice	rozzród	metabolizm	
		99	98	106	107	
Długo-wieczność	gRZN	103	Rozród	gRZR	99	
Komórki somatyczne	gRZS	103	Szybkość doju	gRZD	91	
Przebieg porodów	gRZKm	gRZKd	Plodność buhaja		* *	
	103	113				

Ocena pokroju córek

liczba córek: 82 liczba stad: 31

		88	100	112	124	136
wysokość	niska					wysoka 98
charakter mleczny	ordynarny					szlachetny 110
głębokość tułowia	plytka					głęboka 96
budowa ogólna	delikatna					mocna 101
ustawienie zadu	uniesiony					spadzisty 97
szerokość zadu	wąski					szeroki 109
nogi tylne (widok z boku)	pionowe					łukowate 85
racice	plaskie					stromo 115
staw skokowy	gruby					suchy 99
nogi tylne (widok z tyłu)	iksowate					równoległe 106
lokomocja	słaba					dobra 108
zawieszenie tylne wymienia	niskie					wysokie 116
więzadło środkowe	słabe					mocne 102
umieszczenie strzyków (przód)	rozbieżne					zbieżne 111
umieszczenie strzyków (tył)	rozbieżne					zbieżne 111
zawieszenie przednie wymienia	łuzne					mocne 111
głębokość wymienia	głębokie					plytkie 107
długość strzyków	krótkie					długie 114

Antek P_{pp} RDC BB A2B

LUX 000599442978 aAa: 324156
ur. 16.03.2016 PF: 129



Wydajność • Wymię Pokrój

Antek P
LUX 000599442978

O. Apoll P
NLD 000762042012

O.O. Aikman
CAN 000106807394

M.O. Candleligh
DEU 00066351490

M. Oakly
LUX 000899298273

O.M. AltaOak
USA 000069169951

M.M. De-Su 1565
USA 000070626716

gRZG	gRZ€	gRZM	mleko	tłuszcz	tłuszcz	białko	białko	gRZKm	gRZKd	
141	+1512	138	+2271 kg	-0,35 %	+47 kg	-0,17 %	+57 kg	98	100	
gRZE	typ mlecz.	tułów	kończyny	wymię	gRZN	gRZR	gRZS	gRZ(Zdr.)	gRZD	plodność
116	115	103	104	119	115	99	106	108	114	**

Bacalao AA A22

DEU 000356815104 aAa: 324165 RZRobot: 122
ur. 15.01.2014 PF: 115



Wydajność • Pokrój Fitness

Bacalao
DEU 000356815104

O. Big Point
DEU 000666050471

O.O. Bookem
USA 000066636657

M.O. Juleika
DEU 000663507928

M. Mondial
DEU 000355142347

O.M. Beacon
USA 000136800233

M.M. Monday
DEU 000350767960

gRZG	gRZ€	gRZM	mleko	tłuszcz	tłuszcz	białko	białko	gRZKm	gRZKd	
130	+900	123	+1079 kg	-0,38 %	+1 kg	+0,11 %	+48 kg	96	113	
gRZE	typ mlecz.	tułów	kończyny	wymię	gRZN	gRZR	gRZS	gRZ(Zdr.)	gRZD	plodność
122	104	98	126	117	113	97	98	105	105	**

Ocena pokroju córek

liczba córek: 107 liczba stad: 37

		88	100	112	124	136	
wysokość	niska					wysoka	106
charakter mleczny	ordynarny					szlachetny	116
głębokość tułowia	plytka					głęboka	108
budowa ogólna	delikatna					mocna	97
ustawienie zadu	umiesiony					spadzisty	115
szerokość zadu	wąski					szereki	95
nogi tylne (widok z boku)	pionowe					łukowate	96
racice	plaskie					stromie	101
staw skokowy	gruby					suchy	93
nogi tylne (widok z tyłu)	iksowate					równoległe	105
lokomocja	słaba					dobra	106
zawieszenie tylne wymienia	niskie					wysokie	120
więzadło środkowe	słabe					mocne	112
umieszczenie strzyków (przód)	rozbieżne					zbieżne	93
umieszczenie strzyków (tył)	rozbieżne					zbieżne	110
zawieszenie przednie wymienia	luźne					mocne	111
głębokość wymienia	głębokie					plytkie	113
długość strzyków	krótkie					długie	97

Ocena pokroju córek

liczba córek: 199 liczba stad: 67

		88	100	112	124	136	
wysokość	niska					wysoka	93
charakter mleczny	ordynarny					szlachetny	106
głębokość tułowia	plytka					głęboka	100
budowa ogólna	delikatna					mocna	95
ustawienie zadu	umiesiony					spadzisty	86
szerokość zadu	wąski					szereki	107
nogi tylne (widok z boku)	pionowe					łukowate	98
racice	plaskie					stromie	106
staw skokowy	gruby					suchy	115
nogi tylne (widok z tyłu)	iksowate					równoległe	123
lokomocja	słaba					dobra	117
zawieszenie tylne wymienia	niskie					wysokie	126
więzadło środkowe	słabe					mocne	117
umieszczenie strzyków (przód)	rozbieżne					zbieżne	108
umieszczenie strzyków (tył)	rozbieżne					zbieżne	98
zawieszenie przednie wymienia	luźne					mocne	107
głębokość wymienia	głębokie					plytkie	97
długość strzyków	krótkie					długie	110

Beatstick AB A12

DEU 000356948488 aAa: 312456 RZRobot: 151
ur. 23.05.2014 PF: 117 TPI: 2231



Racice i kończyny Na roboty udajowe

Beatstick
DEU 000356948488

O. Balisto
USA 000070625988

O.O. Bookem
USA 000066636657

M.O. DE-SU 199
USA 000069490353

M. Quintina
DEU 000355651002

O.M. Gold Chip
USA 000140145553

M.M. Quinta
DEU 000535361859

gRZG	gRZ€	gRZM	mleko	tłuszcz	tłuszcz	białko	białko	gRZKm	gRZKd	
137	+1458	119	+587 kg	+0,06 %	+29 kg	+0,04 %	+24 kg	111	112	
gRZE	typ mlecz.	tułów	kończyny	wymię	gRZN	gRZR	gRZS	gRZ(Zdr.)	gRZD	plodność
125	115	102	126	118	135	94	121	110	107	**

Borekito

DEU 000536745413 aAa: 321456 RZRobot: 109
ur. 03.04.2011 PF: 109



Zdrowie • Długowieczność Lekkie porody

Borekito
DEU 000536745413

O. Bowser
USA 000064872951

O.O. Jet Stream
USA 000130558361

M.O. Brandi
USA 000061975564

M. Anni
DEU 000534600320

O.M. Shottle
GBR 289370703987

M.M. Annileigh
USA 000132911023

gRZG	gRZ€	gRZM	mleko	tłuszcz	tłuszcz	białko	białko	gRZKm	gRZKd	
123	+1195	117	+645 kg	+0,00 %	+25 kg	+0,00 %	+22 kg	110	109	
gRZE	typ mlecz.	tułów	kończyny	wymię	gRZN	gRZR	gRZS	gRZ(Zdr.)	gRZD	plodność
103	101	92	99	109	122	95	107	120	110	**

Ocena pokroju córek

liczba córek: 3077 liczba stad: 920

		88	100	112	124	136	
wysokość	niska					wysoka	111
charakter mleczny	ordynarny					szlachetny	112
głębokość tułowia	plytka					głęboka	107
budowa ogólna	delikatna					mocna	95
ustawienie zadu	umiesiony					spadzisty	98
szerokość zadu	wąski					szereki	92
nogi tylne (widok z boku)	pionowe					łukowate	100
racice	plaskie					stromie	110
staw skokowy	gruby					suchy	113
nogi tylne (widok z tyłu)	iksowate					równoległe	115
lokomocja	słaba					dobra	119
zawieszenie tylne wymienia	niskie					wysokie	112
więzadło środkowe	słabe					mocne	99
umieszczenie strzyków (przód)	rozbieżne					zbieżne	102
umieszczenie strzyków (tył)	rozbieżne					zbieżne	75
zawieszenie przednie wymienia	luźne					mocne	115
głębokość wymienia	głębokie					plytkie	116
długość strzyków	krótkie					długie	123

Ocena pokroju córek

liczba córek: 384 liczba stad: 87

		88	100	112	124	136	
wysokość	niska					wysoka	102
charakter mleczny	ordynarny					szlachetny	101
głębokość tułowia	plytka					głęboka	91
budowa ogólna	delikatna					mocna	88
ustawienie zadu	umiesiony					spadzisty	93
szerokość zadu	wąski					szereki	99
nogi tylne (widok z boku)	pionowe					łukowate	119
racice	plaskie					stromie	95
staw skokowy	gruby					suchy	109
nogi tylne (widok z tyłu)	iksowate					równoległe	96
lokomocja	słaba					dobra	100
zawieszenie tylne wymienia	niskie					wysokie	103
więzadło środkowe	słabe					mocne	118
umieszczenie strzyków (przód)	rozbieżne					zbieżne	94
umieszczenie strzyków (tył)	rozbieżne					zbieżne	102
zawieszenie przednie wymienia	luźne					mocne	103
głębokość wymienia	głębokie					plytkie	110
długość strzyków	krótkie					długie	100

Bossboy BB

DEU 000538441310 aAa: 342
ur. 27.02.2014 PF: 120



Bossboy
DEU 000538441310

O. Boss
DEU 000355203353

O.O. Bookem
USA 000066636657

M.O. Rendezvous
DEU 0003 537 64102

M. Eltes
DEU 000537116137

O.M. Snowman
NLD 000388965513

M.M. Eltes
NLD 000359507780

**Lekkie породы • Kończyny
Zdrowotność wymienia**

gRZG 133	gRZ€ +1215	gRZM 119	mleko +418 kg	tłuszcz +0,08 %	tłuszcz +24 kg	białko +0,13 %	białko +28 kg	gRZKm 108	gRZKd 115	
gRZE 114	typ mlecz. 97	tułów 104	kończyny 119	wymię 108	gRZN 118	gRZR 112	gRZS 122	gRZ(Zdr.) 109	gRZD 89	plodność **

Burano BB A22

DEU 000357970606 aAa: 432516
ur. 30.09.2014 PF: 114



Burano
DEU 000357970606

O. Balisto
USA 000070625988

O.O. Bookem
USA 000066636657

M.O. DE-SU 199
USA 000069490353

M. DE-SU 2017
USA 000070627168

O.M. Mayfield
USA 000069473980

M.M. Ariane
USA 000069468808

Wydajność • Pokrój • Fitness

gRZG 129	gRZ€ +1158	gRZM 121	mleko +1330 kg	tłuszcz -0,41 %	tłuszcz +7 kg	białko -0,04 %	białko +41 kg	gRZKm 100	gRZKd 104	
gRZE 117	typ mlecz. 104	tułów 102	kończyny 94	wymię 132	gRZN 123	gRZR 83	gRZS 115	gRZ(Zdr.) 108	gRZD 113	plodność **

Ocena pokroju córek

liczba córek: 101 liczba stad: 36

	88	100	112	124	136	
wysokość	niska				wysoka	103
charakter mleczny	ordynarny				szlachetny	98
głębokość tułowia	plytka				głęboka	102
budowa ogólna	delikatna				mocna	101
ustawienie zadu	umiesiony				spadzisty	110
szerokość zadu	wąski				szeroki	104
nogi tylne (widok z boku)	pionowe				łukowate	97
racice	plaskie				strome	105
staw skokowy	gruby				suchy	117
nogi tylne (widok z tyłu)	iksowate				równoległe	108
lokomocja	słaba				dobra	111
zawieszenie tylne wymienia	niskie				wysokie	115
więzadło środkowe	słabe				mocne	110
umieszczenie strzyków (przód)	rozbieżne				zbieżne	94
umieszczenie strzyków (tył)	rozbieżne				zbieżne	98
zawieszenie przednie wymienia	łuzne				mocne	102
głębokość wymienia	głębokie				plytkie	100
długość strzyków	krótkie				długie	120

Ocena pokroju córek

liczba córek: 1106 liczba stad: 295

	88	100	112	124	136	
wysokość	niska				wysoka	116
charakter mleczny	ordynarny				szlachetny	106
głębokość tułowia	plytka				głęboka	101
budowa ogólna	delikatna				mocna	95
ustawienie zadu	umiesiony				spadzisty	102
szerokość zadu	wąski				szeroki	99
nogi tylne (widok z boku)	pionowe				łukowate	110
racice	plaskie				strome	95
staw skokowy	gruby				suchy	99
nogi tylne (widok z tyłu)	iksowate				równoległe	92
lokomocja	słaba				dobra	96
zawieszenie tylne wymienia	niskie				wysokie	126
więzadło środkowe	słabe				mocne	102
umieszczenie strzyków (przód)	rozbieżne				zbieżne	119
umieszczenie strzyków (tył)	rozbieżne				zbieżne	101
zawieszenie przednie wymienia	łuzne				mocne	118
głębokość wymienia	głębokie				plytkie	134
długość strzyków	krótkie				długie	94

Dante A22

DNK 000000257731 aAa: 243615
ur. 05.11.2014 PF: 123



Dante
DNK 000000257731

O. Danno
NLD 000888659628

O.O. Bookem
USA 000066636657

M.O. Riant
NLD 000498238532

M. Krista
DNK 003372305794

O.M. Bynke
DNK 004165404818

M.M. Kaya
DNK 003372304893

**Zdrowotność wymienia
Lekkie породы córek**

gRZG 138	gRZ€ +1398	gRZM 132	mleko +1821 kg	tłuszcz -0,39 %	tłuszcz +26 kg	białko -0,07 %	białko +54 kg	gRZKm 116	gRZKd 99	
gRZE 98	typ mlecz. 93	tułów 88	kończyny 105	wymię 100	gRZN 118	gRZR 105	gRZS 123	gRZ(Zdr.) 105	gRZD 84	plodność **

Extremo BE

DEU 000357995972 aAa: 234
ur. 01.09.2015 PF: 116 TPI: 2388



Extremo
DEU 000357995972

O. Extreme
CAN 000107931151

O.O. Supersire
USA 000069981349

M.O. Event
CAN 000011294759

M. Roseli
DEU 000356880902

O.M. Fanatic
DEU 000354812817

M.M. Rose
DEU 000354862836

**Ilość i skład mleka
Długowieczność • Wymię**

gRZG 127	gRZ€ +1032	gRZM 116	mleko +811 kg	tłuszcz -0,26 %	tłuszcz +4 kg	białko +0,03 %	białko +31 kg	gRZKm 104	gRZKd 106	
gRZE 109	typ mlecz. 124	tułów 76	kończyny 103	wymię 119	gRZN 118	gRZR 107	gRZS 113	gRZ(Zdr.) 111	gRZD 98	plodność ***

Ocena pokroju córek

liczba córek: 115 liczba stad: 51

	88	100	112	124	136	
wysokość	niska				wysoka	97
charakter mleczny	ordynarny				szlachetny	97
głębokość tułowia	plytka				głęboka	84
budowa ogólna	delikatna				mocna	96
ustawienie zadu	umiesiony				spadzisty	111
szerokość zadu	wąski				szeroki	92
nogi tylne (widok z boku)	pionowe				łukowate	101
racice	plaskie				strome	104
staw skokowy	gruby				suchy	103
nogi tylne (widok z tyłu)	iksowate				równoległe	108
lokomocja	słaba				dobra	100
zawieszenie tylne wymienia	niskie				wysokie	107
więzadło środkowe	słabe				mocne	103
umieszczenie strzyków (przód)	rozbieżne				zbieżne	111
umieszczenie strzyków (tył)	rozbieżne				zbieżne	118
zawieszenie przednie wymienia	łuzne				mocne	101
głębokość wymienia	głębokie				plytkie	103
długość strzyków	krótkie				długie	83

Ocena pokroju córek

liczba córek: 170 liczba stad: 74

	88	100	112	124	136	
wysokość	niska				wysoka	119
charakter mleczny	ordynarny				szlachetny	120
głębokość tułowia	plytka				głęboka	76
budowa ogólna	delikatna				mocna	74
ustawienie zadu	umiesiony				spadzisty	121
szerokość zadu	wąski				szeroki	94
nogi tylne (widok z boku)	pionowe				łukowate	96
racice	plaskie				strome	107
staw skokowy	gruby				suchy	107
nogi tylne (widok z tyłu)	iksowate				równoległe	101
lokomocja	słaba				dobra	95
zawieszenie tylne wymienia	niskie				wysokie	125
więzadło środkowe	słabe				mocne	107
umieszczenie strzyków (przód)	rozbieżne				zbieżne	102
umieszczenie strzyków (tył)	rozbieżne				zbieżne	111
zawieszenie przednie wymienia	łuzne				mocne	105
głębokość wymienia	głębokie				plytkie	120
długość strzyków	krótkie				długie	96

Jameson AA A22

NLD 000750760885 aAa: 342
ur. 20.06.2016 PF: 120 TPI: 2518



Jameson
NLD 000750760885

O. Jetset
FRA 005632667935

O.O. Doorman
CAN 000107281711

M.O. Hougane
FRA 005632667767

M. K L Nelize
NLD 000871459718

O.M. Balisto
USA 000070625988

M.M. Nelleke
NLD 000890157374

Łatwość porodów • Wymię Na roboty

gRZG 152	gRZ€ +1992	gRZM 133	mleko +579 kg	tłuszcz +0,23 %	tłuszcz +46 kg	białko +0,25 %	białko +45 kg	gRZKm 98	gRZKd 113	
gRZE 132	typ mlecz. 97	tułów 106	kończyny 115	wymię 140	gRZN 131	gRZR 97	gRZS 122	gRZ(Zdr.) 117	gRZD 98	plodność **

Ocena pokroju córek

liczba córek: 28 liczba stad: 20

		88	100	112	124	136		
wysokość	niska						wysoka	95
charakter mleczny	ordynarny						szlachetny	97
głębokość tułowia	plytka						głęboka	99
budowa ogólna	delikatna						mocna	103
ustawienie zadu	umiesiony						spadzisty	96
szerokość zadu	wąski						szeroki	112
nogi tylne (widok z boku)	pionowe						łukowate	87
racice	plaskie						strome	119
staw skokowy	gruby						suchy	105
nogi tylne (widok z tyłu)	iksowate						równoległe	105
lokomocja	słaba						dobra	108
zawieszenie tylne wymienia	niskie						wysokie	123
więzadło środkowe	słabe						mocne	95
umieszczenie strzyków (przód)	rozbieżne						zbieżne	129
umieszczenie strzyków (tył)	rozbieżne						zbieżne	106
zawieszenie przednie wymienia	luźne						mocne	142
głębokość wymienia	głębokie						plytkie	136
długość strzyków	krótkie						długie	92

Kingman BB A22

NLD 000920855490 aAa: 423
ur. 23.02.2015 PF: 125 TPI: 2377



Kingman
NLD 000920855490

O. Kingboy
USA 000072044077

O.O. McCutchen
USA 000069990138

M.O. Megan
USA 000068654508

M. Sabine
NLD 000537452860

O.M. Gerard
USA 000052805723

M.M. Silver
NLD 000428046042

Mleko • Kappa kazeina BB Beta kazeina A22

gRZG 132	gRZ€ +1245	gRZM 120	mleko +1525 kg	tłuszcz -0,17 %	tłuszcz +41 kg	białko -0,27 %	białko +22 kg	gRZKm 113	gRZKd 106	
gRZE 114	typ mlecz. 103	tułów 103	kończyny 98	wymię 122	gRZN 123	gRZR 109	gRZS 112	gRZ(Zdr.) 109	gRZD 106	plodność ***

Ocena pokroju córek

liczba córek: 433 liczba stad: 173

		88	100	112	124	136		
wysokość	niska						wysoka	123
charakter mleczny	ordynarny						szlachetny	102
głębokość tułowia	plytka						głęboka	98
budowa ogólna	delikatna						mocna	105
ustawienie zadu	umiesiony						spadzisty	101
szerokość zadu	wąski						szeroki	100
nogi tylne (widok z boku)	pionowe						łukowate	99
racice	plaskie						strome	99
staw skokowy	gruby						suchy	83
nogi tylne (widok z tyłu)	iksowate						równoległe	103
lokomocja	słaba						dobra	105
zawieszenie tylne wymienia	niskie						wysokie	115
więzadło środkowe	słabe						mocne	113
umieszczenie strzyków (przód)	rozbieżne						zbieżne	124
umieszczenie strzyków (tył)	rozbieżne						zbieżne	107
zawieszenie przednie wymienia	luźne						mocne	116
głębokość wymienia	głębokie						plytkie	121
długość strzyków	krótkie						długie	90

Ladino

DEU 000357362122
ur. 13.04.2014 PF: 112



Ladino
DEU 000357362122

O. Loren
USA 000070329469

O.O. Observer
USA 000065917481

M.O. Lora
USA 000139035067

M. Britney
DEU 000354385082

O.M. Man-O-Man
USA 000135746776

M.M. Britley
USA 000300942909

Ilość i skład mleka Budowa i zdrowotność wymienia

gRZG 126	gRZ€ +796	gRZM 124	mleko +491 kg	tłuszcz +0,25 %	tłuszcz +45 kg	białko +0,11 %	białko +29 kg	gRZKm 82	gRZKd 96	
gRZE 118	typ mlecz. 126	tułów 90	kończyny 111	wymię 121	gRZN 101	gRZR 96	gRZS 108	gRZ(Zdr.) 108	gRZD 103	plodność **

Ocena pokroju córek

liczba córek: 56 liczba stad: 31

		88	100	112	124	136		
wysokość	niska						wysoka	118
charakter mleczny	ordynarny						szlachetny	124
głębokość tułowia	plytka						głęboka	89
budowa ogólna	delikatna						mocna	86
ustawienie zadu	umiesiony						spadzisty	110
szerokość zadu	wąski						szeroki	96
nogi tylne (widok z boku)	pionowe						łukowate	97
racice	plaskie						strome	89
staw skokowy	gruby						suchy	112
nogi tylne (widok z tyłu)	iksowate						równoległe	107
lokomocja	słaba						dobra	109
zawieszenie tylne wymienia	niskie						wysokie	125
więzadło środkowe	słabe						mocne	113
umieszczenie strzyków (przód)	rozbieżne						zbieżne	96
umieszczenie strzyków (tył)	rozbieżne						zbieżne	115
zawieszenie przednie wymienia	luźne						mocne	111
głębokość wymienia	głębokie						plytkie	128
długość strzyków	krótkie						długie	83

Leno

DNK 000000256104 aAa: 231465
ur. 05.03.2013 PF: 113



Leno
DNK 000000256104

O. Lexor
CAN 000011098658

O.O. Man-O-Man
USA 000135746776

M.O. Lilac
CAN 000103455285

M. Noma
DNK 002371402265

O.M. Time
DNK 004141201700

M.M. Nemo
DNK 004141201700

Lekkie porody • Skład mleka Długowieczność

gRZG 124	gRZ€ +963	gRZM 123	mleko +627 kg	tłuszcz +0,15 %	tłuszcz +41 kg	białko +0,06 %	białko +28 kg	gRZKm 110	gRZKd 125	
gRZE 94	typ mlecz. 91	tułów 79	kończyny 103	wymię 101	gRZN 106	gRZR 111	gRZS 103	gRZ(Zdr.) 106	gRZD 92	plodność **

Ocena pokroju córek

liczba córek: 1601 liczba stad: 480

		88	100	112	124	136		
wysokość	niska						wysoka	105
charakter mleczny	ordynarny						szlachetny	90
głębokość tułowia	plytka						głęboka	83
budowa ogólna	delikatna						mocna	85
ustawienie zadu	umiesiony						spadzisty	111
szerokość zadu	wąski						szeroki	81
nogi tylne (widok z boku)	pionowe						łukowate	93
racice	plaskie						strome	105
staw skokowy	gruby						suchy	106
nogi tylne (widok z tyłu)	iksowate						równoległe	95
lokomocja	słaba						dobra	99
zawieszenie tylne wymienia	niskie						wysokie	108
więzadło środkowe	słabe						mocne	115
umieszczenie strzyków (przód)	rozbieżne						zbieżne	124
umieszczenie strzyków (tył)	rozbieżne						zbieżne	134
zawieszenie przednie wymienia	luźne						mocne	96
głębokość wymienia	głębokie						plytkie	106
długość strzyków	krótkie						długie	108

Manoso AE

DEU 001267420197 aAa: 354126
ur. 31.10.2015 PF: 127



Manoso
DEU 001267420197

O. Mr Max
USA 000071588582

O.O. Mogul
USA 003006972816

M.O. Super
USA 000070457492

M. Bahira
DEU 001271478380

O.M. Fanatic
DEU 000354812817

M.M. Belgrad
DEU 001270562323

Wydajność • Kończyny
Lekkie porody

gRZG 143	gRZ€ +1515	gRZM 146	mleko +2227 kg	tłuszcz -0,12 %	tłuszcz +72 kg	białko -0,13 %	białko +60 kg	gRZKm 101	gRZKd 112	
gRZE 109	typ mlecz. 105	tułów 100	kończyny 113	wymię 104	gRZN 106	gRZR 98	gRZS 110	gRZ(Zdr.) 105	gRZD 96	plodność **

Ocena pokroju córek liczba córek: 104 liczba stad: 36

		88	100	112	124	136	
wysokość	niska						wysoka 88
charakter mleczny	ordynarny						szlachetny 107
głębokość tułowia	plytka						głęboka 102
budowa ogólna	delikatna						mocna 101
ustawienie zadu	umiesiony						spadzisty 86
szerokość zadu	wąski						szerszy 106
nogi tylne (widok z boku)	pionowe						łukowate 101
racice	plaskie						stromo 102
staw skokowy	gruby						suchy 108
nogi tylne (widok z tyłu)	iksowate						równoległe 101
lokomocja	słaba						dobra 113
zawieszenie tylne wymienia	niskie						wysokie 113
więzadło środkowe	słabe						mocne 105
umieszczenie strzyków (przód)	rozbieżne						zbieżne 108
umieszczenie strzyków (tył)	rozbieżne						zbieżne 111
zawieszenie przednie wymienia	łuzne						mocne 100
głębokość wymienia	głębokie						plytkie 95
długość strzyków	krótkie						długie 95

Mr Max

USA 000071588582 aAa: 531426
ur. 08.04.2013 PF: 126



Mr Max
USA 000071588582

O. Mogul
USA 003006972816

O.O. Dorcy
USA 000139005002

M.O. Maxine
USA 000062784081

M. Super
USA 000070457492

O.M. Super
USA 000062065919

M.M. Planet4521
USA 000066023713

Łatwe porody
Długowieczność • Pokrój

gRZG 139	gRZ€ +1121	gRZM 127	mleko +1769 kg	tłuszcz -0,32 %	tłuszcz +32 kg	białko -0,16 %	białko +41 kg	gRZKm 108	gRZKd 118	
gRZE 129	typ mlecz. 112	tułów 96	kończyny 132	wymię 123	gRZN 116	gRZR 94	gRZS 121	gRZ(Zdr.) 110	gRZD 117	plodność ***

Ocena pokroju córek liczba córek: 1210 liczba stad: 250

		88	100	112	124	136	
wysokość	niska						wysoka 99
charakter mleczny	ordynarny						szlachetny 111
głębokość tułowia	plytka						głęboka 96
budowa ogólna	delikatna						mocna 87
ustawienie zadu	umiesiony						spadzisty 96
szerokość zadu	wąski						szerszy 104
nogi tylne (widok z boku)	pionowe						łukowate 94
racice	plaskie						stromo 119
staw skokowy	gruby						suchy 115
nogi tylne (widok z tyłu)	iksowate						równoległe 106
lokomocja	słaba						dobra 127
zawieszenie tylne wymienia	niskie						wysokie 115
więzadło środkowe	słabe						mocne 102
umieszczenie strzyków (przód)	rozbieżne						zbieżne 110
umieszczenie strzyków (tył)	rozbieżne						zbieżne 101
zawieszenie przednie wymienia	łuzne						mocne 123
głębokość wymienia	głębokie						plytkie 122
długość strzyków	krótkie						długie 83

Omero

NLD 000898053962 aAa: 324156
ur. 22.11.2011 PF: 110



Omero
NLD 000898053962

O. Observer
USA 000065917481

O.O. Planet
USA 000060597003

M.O. DE-SU Oman
USA 000061681442

M. Sanne
NLD 000738751867

O.M. Alino
ESP 080302894182

M.M. Silver
NLD 000428046042

Długowieczność • Pokrój
Ilość mleka

gRZG 117	gRZ€ +480	gRZM 110	mleko +1451 kg	tłuszcz -0,58 %	tłuszcz -9 kg	białko -0,21 %	białko +26 kg	gRZKm 80	gRZKd 98	
gRZE 110	typ mlecz. 126	tułów 94	kończyny 95	wymię 117	gRZN 115	gRZR 100	gRZS 109	gRZ(Zdr.) 100	gRZD 121	plodność **

Ocena pokroju córek liczba córek: 429 liczba stad: 73

		88	100	112	124	136	
wysokość	niska						wysoka 109
charakter mleczny	ordynarny						szlachetny 119
głębokość tułowia	plytka						głęboka 94
budowa ogólna	delikatna						mocna 86
ustawienie zadu	umiesiony						spadzisty 93
szerokość zadu	wąski						szerszy 97
nogi tylne (widok z boku)	pionowe						łukowate 122
racice	plaskie						stromo 82
staw skokowy	gruby						suchy 108
nogi tylne (widok z tyłu)	iksowate						równoległe 109
lokomocja	słaba						dobra 98
zawieszenie tylne wymienia	niskie						wysokie 107
więzadło środkowe	słabe						mocne 111
umieszczenie strzyków (przód)	rozbieżne						zbieżne 130
umieszczenie strzyków (tył)	rozbieżne						zbieżne 128
zawieszenie przednie wymienia	łuzne						mocne 113
głębokość wymienia	głębokie						plytkie 121
długość strzyków	krótkie						długie 102

Perin AB A22

DEU 000358241745 aAa: 423615
ur. 19.10.2015 PF: 138



Perin
DEU 000358241745

O. Penley
USA 000071813425

O.O. Platinum
USA 000070640250

M.O. De-Su 1481
USA 000070626632

M. Malone
DEU 000356127278

O.M. Frisco
USA 000069474034

M.M. Malke
DEU 000355088480

Pochodzenie • Nogi
Wymię • Na jałówki

gRZG 145	gRZ€ +1741	gRZM 141	mleko +1774 kg	tłuszcz -0,13 %	tłuszcz +54 kg	białko -0,01 %	białko +59 kg	gRZKm 99	gRZKd 113	
gRZE 103	typ mlecz. 105	tułów 98	kończyny 102	wymię 104	gRZN 115	gRZR 121	gRZS 110	gRZ(Zdr.) 109	gRZD 90	plodność **

Ocena pokroju córek liczba córek: 241 liczba stad: 51

		88	100	112	124	136	
wysokość	niska						wysoka 104
charakter mleczny	ordynarny						szlachetny 105
głębokość tułowia	plytka						głęboka 100
budowa ogólna	delikatna						mocna 101
ustawienie zadu	umiesiony						spadzisty 96
szerokość zadu	wąski						szerszy 85
nogi tylne (widok z boku)	pionowe						łukowate 70
racice	plaskie						stromo 123
staw skokowy	gruby						suchy 103
nogi tylne (widok z tyłu)	iksowate						równoległe 98
lokomocja	słaba						dobra 101
zawieszenie tylne wymienia	niskie						wysokie 110
więzadło środkowe	słabe						mocne 93
umieszczenie strzyków (przód)	rozbieżne						zbieżne 115
umieszczenie strzyków (tył)	rozbieżne						zbieżne 117
zawieszenie przednie wymienia	łuzne						mocne 102
głębokość wymienia	głębokie						plytkie 98
długość strzyków	krótkie						długie 103

Piranesi

DEU 000536745383 aAa: 345126
ur. 22.12.2010 PF: 111



Piranesi
DEU 000536745383

O. Prince
ITA 019500393890

O.O. Britt ET
ITA 000601045311

M.O. M. Quota
ITA 019500118372

M. Anni
DEU 000534600320

O.M. Shottle
GBR 289370703987

M.M. Annileigh
USA 000132911023

Długowieczność • Komórki somatyczne • Zdrowotność

gRZG	gRZ€	gRZM	mleko	tłuszcz	tłuszcz	białko	białko	gRZKm	gRZKd	
131	+1477	109	+300 kg	+0,09 %	+21 kg	-0,02 %	+8 kg	76	103	
gRZE	typ mlecz.	tułów	kończyny	wymię	gRZN	gRZR	gRZS	gRZ(Zdr.)	gRZD	plodność
109	98	85	117	110	140	97	131	125	96	**

Ocena pokroju córek liczba córek: 100 liczba stad: 45

		88	100	112	124	136		
wysokość	niska	<				wysoka	84	
charakter mleczny	ordynarny					szlachetny	96	
głębokość tułowia	plytko					głęboka	95	
budowa ogólna	delikatna					mocna	90	
ustawienie zadu	uniesiony					spadzisty	100	
szerokość zadu	wąski	<				szeroki	83	
nogi tylne (widok z boku)	pionowe					łukowate	93	
racice	płaskie					strome	97	
staw skokowy	gruby					suchy	108	
nogi tylne (widok z tyłu)	ikswate					równoległe	112	
lokomocja	słaba					dobra	113	
zawieszenie tylne wymienia	niskie					wysokie	108	
więzadło środkowe	słabe					mocne	101	
umieszczenie strzyków (przód)	rozbieżne					zbieżne	96	
umieszczenie strzyków (tył)	rozbieżne					zbieżne	93	
zawieszenie przednie wymienia	luźne					mocne	112	
głębokość wymienia	głębokie					płytkie	101	
długość strzyków	krótkie					długie	103	

Saito AB A22

ITA 020990895491 aAa: 234156 RZRobot: 114
ur. 24.10.2013 PF: 119



Saito
ITA 020990895491

O. Suran
ITA 097990030448

O.O. Super
USA 000062065919

M.O. Obama
ITA 004990551975

M. Zsa Zsa
ITA 020990655771

O.M. Goldday
NLD 000475750563

M.M. Ermione
ITA 020990274619

Mleko • Budowa nóg i racic Pokrój

gRZG	gRZ€	gRZM	mleko	tłuszcz	tłuszcz	białko	białko	gRZKm	gRZKd	
128	+824	128	+1087 kg	-0,08 %	+34 kg	+0,04 %	+42 kg	96	105	
gRZE	typ mlecz.	tułów	kończyny	wymię	gRZN	gRZR	gRZS	gRZ(Zdr.)	gRZD	plodność
110	103	101	115	104	103	97	110	103	107	**

Ocena pokroju córek liczba córek: 56 liczba stad: 29

		88	100	112	124	136		
wysokość	niska					wysoka	109	
charakter mleczny	ordynarny					szlachetny	102	
głębokość tułowia	plytko					głęboka	101	
budowa ogólna	delikatna					mocna	102	
ustawienie zadu	uniesiony					spadzisty	91	
szerokość zadu	wąski					szeroki	95	
nogi tylne (widok z boku)	pionowe					łukowate	93	
racice	płaskie					strome	101	
staw skokowy	gruby					suchy	122	
nogi tylne (widok z tyłu)	ikswate					równoległe	97	
lokomocja	słaba					dobra	107	
zawieszenie tylne wymienia	niskie					wysokie	117	
więzadło środkowe	słabe					mocne	100	
umieszczenie strzyków (przód)	rozbieżne					zbieżne	102	
umieszczenie strzyków (tył)	rozbieżne					zbieżne	100	
zawieszenie przednie wymienia	luźne					mocne	93	
głębokość wymienia	głębokie					płytkie	100	
długość strzyków	krótkie					długie	100	

Supercup BB A22

DEU 000359171040 aAa: 342
ur. 24.03.2016 PF: 139 TPI: 2336



Supercup
DEU 000359171040

O. Shep
USA 000072512169

O.O. Shotglass
USA 000070476870

M.O. Mirr5187
USA 000070192757

M. De-su 3493
USA 000072852435

O.M. Balisto
USA 000070625988

M.M. De-Su 1851
USA 000070627002

Kappa kazeina BB • Beta kazeina A22 • Ojciec buhajów

gRZG	gRZ€	gRZM	mleko	tłuszcz	tłuszcz	białko	białko	gRZKm	gRZKd	
151	+2346	144	+1549 kg	+0,02 %	+63 kg	+0,07 %	+61 kg	109	102	
gRZE	typ mlecz.	tułów	kończyny	wymię	gRZN	gRZR	gRZS	gRZ(Zdr.)	gRZD	plodność
105	119	103	92	108	129	109	115	116	94	**

Ocena pokroju córek liczba córek: 37 liczba stad: 19

		88	100	112	124	136		
wysokość	niska					wysoka	109	
charakter mleczny	ordynarny					szlachetny	117	
głębokość tułowia	plytko					głęboka	102	
budowa ogólna	delikatna					mocna	97	
ustawienie zadu	uniesiony					spadzisty	88	
szerokość zadu	wąski					szeroki	105	
nogi tylne (widok z boku)	pionowe					łukowate	112	
racice	płaskie					strome	100	
staw skokowy	gruby					suchy	101	
nogi tylne (widok z tyłu)	ikswate					równoległe	87	
lokomocja	słaba					dobra	94	
zawieszenie tylne wymienia	niskie					wysokie	104	
więzadło środkowe	słabe					mocne	97	
umieszczenie strzyków (przód)	rozbieżne					zbieżne	120	
umieszczenie strzyków (tył)	rozbieżne					zbieżne	105	
zawieszenie przednie wymienia	luźne					mocne	105	
głębokość wymienia	głębokie					płytkie	108	
długość strzyków	krótkie					długie	94	

Zevon P Pp AB

DEU 000666696272 aAa: 231456
ur. 06.07.2015 PF: 107



Zevon P
DEU 000666696272

O. Zumba
CAN 000108343715

O.O. Earnhardt
USA 000068972328

M.O. Kim 2
CAN 000106767310

M. Yes
DEU 000666422404

O.M. Lexor
CAN 000011098658

M.M. Yvette
DEU 000664134575

Lekkie porody Długowieczność • Pokrój

gRZG	gRZ€	gRZM	mleko	tłuszcz	tłuszcz	białko	białko	gRZKm	gRZKd	
123	+892	111	+543 kg	-0,08 %	+13 kg	-0,02 %	+17 kg	109	113	
gRZE	typ mlecz.	tułów	kończyny	wymię	gRZN	gRZR	gRZS	gRZ(Zdr.)	gRZD	plodność
98	79	89	87	117	113	121	124	112	98	***

Ocena pokroju córek liczba córek: 124 liczba stad: 43

		88	100	112	124	136		
wysokość	niska					wysoka	107	
charakter mleczny	ordynarny	<				szlachetny	80	
głębokość tułowia	plytko	<				głęboka	87	
budowa ogólna	delikatna					mocna	94	
ustawienie zadu	uniesiony					spadzisty	108	
szerokość zadu	wąski					szeroki	91	
nogi tylne (widok z boku)	pionowe					łukowate	121	
racice	płaskie	<				strome	85	
staw skokowy	gruby					suchy	107	
nogi tylne (widok z tyłu)	ikswate					równoległe	93	
lokomocja	słaba					dobra	92	
zawieszenie tylne wymienia	niskie					wysokie	112	
więzadło środkowe	słabe					mocne	90	
umieszczenie strzyków (przód)	rozbieżne					zbieżne	111	
umieszczenie strzyków (tył)	rozbieżne					zbieżne	117	
zawieszenie przednie wymienia	luźne					mocne	113	
głębokość wymienia	głębokie					płytkie	130	
długość strzyków	krótkie					długie	90	

Avance-Red AA A11 PF: 130

USA 003143029864 aAa: 315246 ur. 22.06.2017 RZRobot: 118

NASIENIE SEKSWANE



**Pokrój • Przebieg porodów córek
Na roboty**

O.O. Kingboy
USA 000072044077

Avance-Red
USA 003143029864

O.M. Delta 1427
USA 000072128216

M.O. Aroma
CAN 000108535196
HL 11045 4.51 498 3.11 343

O. Apprentice
USA 003129037908

M. Mrs Delta
USA 003126003430
HL 10159 3.94 400 3.55 361

M.M. Valentine
USA 000071259307
HL 12769 4.72 603 3.88 496

Indeks główny	gRZG	139	gRZ€	+1715	
Wydajność mleczna			gRZM	130	
mleko +925 kg	tłuszcz +0,23 %	tłuszcz +60 kg	białko +0,01 %	białko +33 kg	
Pokrój			gRZE	124	
typ mleczny 117	tułów 113	kończyny 108	wymię 124		
Cechy zdrowotne			gRZ(zdrowie)	115	
wymię 114	racice 109	rozzród 110	metabolizm 108		
Długo-wieczność	gRZN	117	Rozród	gRZR	100
Komórki somatyczne	gRZS	111	Szybkość doju	gRZD	106
Przebieg porodów	gRZKm 118	gRZKd 98	Płodność buhaja	* *	

Ocena pokroju córek		liczba córek: -	liczba stad: -			
		88	100	112	124	136
wysokość	niska					wysoka 121
charakter mleczny	ordynarny					szlachetny 116
głębokość tułowia	plytko					głęboka 115
budowa ogólna	delikatna					mocna 109
ustawienie zadu	umiesiony					spadzisty 90
szerokość zadu	wąski					szereki 109
nogi tylne (widok z boku)	pionowe					łukowate 100
racice	plaskie					stromo 102
staw skokowy	gruby					suchy 99
nogi tylne (widok z tyłu)	iksowate					równoległe 105
lokomocja	słaba					dobra 109
zawieszenie tylne wymienia	niskie					wysokie 121
więzadło środkowe	słabe					mocne 110
umieszczenie strzyków (przód)	rozbieżne					zbieżne 108
umieszczenie strzyków (tył)	rozbieżne					zbieżne 97
zawieszenie przednie wymienia	luźne					mocne 115
głębokość wymienia	głębokie					plytkie 117
długość strzyków	krótkie					długie 101

Garnier AA A12 PF: 139

DEU 001269545651 aAa: 342516 ur. 27.07.2019

O.O. Gymnast
CAN 000012264628

Garnier
DEU 001269545651

O.M. Salvatore
USA 003129037884

M.O. Alicia MR
DEU 000357733113
HL 14144 4.21 596 3.19 451

O. Gywer RDC
DEU 000360324663

M. SAL-Ariell
DEU 000360589314

M.M. Attraction
USA 003125945307



**Wybitny buhaj RW • Wydajność
Pokrój**

Indeks główny	gRZG	163	gRZ€	+2548	
Wydajność mleczna			gRZM	156	
mleko +1956 kg	tłuszcz +0,21 %	tłuszcz +102 kg	białko -0,03 %	białko +65 kg	
Pokrój			gRZE	134	
typ mleczny 125	tułów 111	kończyny 116	wymię 132		
Cechy zdrowotne			gRZ(zdrowie)	111	
wymię 108	racice 108	rozzród 107	metabolizm 108		
Długo-wieczność	gRZN	115	Rozród	gRZR	101
Komórki somatyczne	gRZS	121	Szybkość doju	gRZD	90
Przebieg porodów	gRZKm 110	gRZKd 119	Płodność buhaja	* *	

Ocena pokroju córek		liczba córek: -	liczba stad: -			
		88	100	112	124	136
wysokość	niska					wysoka 123
charakter mleczny	ordynarny					szlachetny 123
głębokość tułowia	plytko					głęboka 109
budowa ogólna	delikatna					mocna 101
ustawienie zadu	umiesiony					spadzisty 88
szerokość zadu	wąski					szereki 112
nogi tylne (widok z boku)	pionowe					łukowate 103
racice	plaskie					stromo 104
staw skokowy	gruby					suchy 113
nogi tylne (widok z tyłu)	iksowate					równoległe 110
lokomocja	słaba					dobra 109
zawieszenie tylne wymienia	niskie					wysokie 139
więzadło środkowe	słabe					mocne 113
umieszczenie strzyków (przód)	rozbieżne					zbieżne 104
umieszczenie strzyków (tył)	rozbieżne					zbieżne 104
zawieszenie przednie wymienia	luźne					mocne 116
głębokość wymienia	głębokie					plytkie 116
długość strzyków	krótkie					długie 119

Grando Red AB A22

DEU 000362097590 aAa: 234 ur. 11.05.2019

TPI: 2536

PF: 136

O.O. **Gymnast**
CAN 000012264628

Grando Red

DEU 000362097590

M.O. **Alicia MR**
DEU 000357733113
HL 14144 4.21 596 3.19 451

O. **Gywer RDC**

DEU 000360324663

M. **Nastasia**

DEU 000360171781

HL 8319 4.50 374 3.83 319

O.M. **Mission P**
DEU 000770248602

M.M. **Nachtigall**

USA 000357904162

HL 12630 3.72 470 3.60 455



Nr 4 gRZG!!!

Indeks główny	gRZG	163	gRZ€	+2605	
Wydajność mleczna			gRZM	155	
mleko +2014 kg	tłuszcz -0,05 %	tłuszcz +76 kg	białko +0,06 %	białko +77 kg	
Pokrój			gRZE	122	
typ mleczny 124	tułów 99	kończyny 115	wymię 121		
Cechy zdrowotne			gRZ(zdrowie)	114	
	wymię 106	racice 110	rozzród 105	metabolizm 117	
Długo-wieczność	gRZN	124	Rozród	gRZR	95
Komórki somatyczne	gRZS	126	Szybkość doju	gRZD	98
Przebieg porodów	gRZKm 103	gRZKd 117	Płodność buhaja		* *

Ocena pokroju córek

liczba córek: - liczba stad: -

		88	100	112	124	136
wysokość	niska					wysoka 115
charakter mleczny	ordynarny					szlachetny 122
głębokość tułowia	plytka					głęboka 104
budowa ogólna	delikatna					mocna 92
ustawienie zadu	umiesiony	<				spadzisty 86
szerokość zadu	wąski					szeroki 89
nogi tylne (widok z boku)	pionowe					łukowate 102
racice	plaskie					strome 94
staw skokowy	gruby					suchy 120
nogi tylne (widok z tyłu)	iksowate					równoległe 104
lokomocja	słaba					dobra 110
zawieszenie tylne wymienia	niskie					wysokie 123
więzadło środkowe	słabe					mocne 112
umieszczenie strzyków (przód)	rozbieżne					zbieżne 107
umieszczenie strzyków (tył)	rozbieżne					zbieżne 110
zawieszenie przednie wymienia	luźne					mocne 114
głębokość wymienia	głębokie					plytkie 111
długość strzyków	krótkie					długie 94

Marco Red AB A22

DEU 000667321608 aAa: 234 ur. 15.03.2019

TPI: 2544

PF: 134

O.O. **Sunfish RF**
USA 003012643773

Marco Red

DEU 000667321608

M.O. **Ipad**
FRA 004929379215
HL 7895 4.23 334 3.57 282

O. **Manana Red**

FRA 004929379683

M. **Rasp2131**

USA 003138102476

O.M. **Rubi-Asp**
USA 003010353416

M.M. **Serendipit**

USA 003125945188

HL 12156 4.28 520 3.37 410



Buhaj uniwersalny
Lekkie porody

Indeks główny	gRZG	149	gRZ€	+1991	
Wydajność mleczna			gRZM	135	
mleko +1383 kg	tłuszcz +0,08 %	tłuszcz +64 kg	białko -0,08 %	białko +40 kg	
Pokrój			gRZE	127	
typ mleczny 114	tułów 103	kończyny 123	wymię 124		
Cechy zdrowotne			gRZ(zdrowie)	113	
	wymię 111	racice 108	rozzród 105	metabolizm 110	
Długo-wieczność	gRZN	120	Rozród	gRZR	105
Komórki somatyczne	gRZS	123	Szybkość doju	gRZD	96
Przebieg porodów	gRZKm 105	gRZKd 110	Płodność buhaja		* *

Ocena pokroju córek

liczba córek: - liczba stad: -

		88	100	112	124	136
wysokość	niska					wysoka 114
charakter mleczny	ordynarny					szlachetny 113
głębokość tułowia	plytka					głęboka 104
budowa ogólna	delikatna					mocna 95
ustawienie zadu	umiesiony					spadzisty 99
szerokość zadu	wąski					szeroki 99
nogi tylne (widok z boku)	pionowe					łukowate 109
racice	plaskie					strome 103
staw skokowy	gruby					suchy 118
nogi tylne (widok z tyłu)	iksowate					równoległe 118
lokomocja	słaba					dobra 114
zawieszenie tylne wymienia	niskie					wysokie 124
więzadło środkowe	słabe					mocne 116
umieszczenie strzyków (przód)	rozbieżne					zbieżne 122
umieszczenie strzyków (tył)	rozbieżne					zbieżne 122
zawieszenie przednie wymienia	luźne					mocne 115
głębokość wymienia	głębokie					plytkie 115
długość strzyków	krótkie					długie 96

Mars Red P

Pp AB A22
DEU 001269545653 aAa: 324 ur. 25.07.2019

TPI: 2510
PF: 132

NOWOŚĆ



**Wybitna budowa i zdrowotność wymienia
Bezrożny heterozygota**

O.O. Mission P
DEU 000770248602

Mars Red P
DEU 001269545653

O.M. Salvatore
USA 003129037884

M.O. Saigon
DEU 00066696217
HL 12429 3.59 446 3.65 454

O. Marsden P
DNK 002371403056

M. SAL-Ariell
DEU 000360589314

M.M. Attraction
USA 003125945307

Indeks główny	gRZG	161	gRZ€	+2424	
Wydajność mleczna		gRZM		153	
mleko +1899 kg	tłuszcz +0,10 %	tłuszcz +88 kg	białko +0,00 %	białko +66 kg	
Pokrój		gRZE		128	
typ mleczny 120	tułów 103	kończyny 111	wymię 132		
Cechy zdrowotne		gRZ(zdrowie)		110	
	wymię 107	racice 113	rożród 101	metabolizm 107	
Długo-wieczność	gRZN	117	Rożród	gRZR	101
Komórki somatyczne	gRZS	125	Szybkość doju	gRZD	88
Przebieg porodów	gRZKm 111	gRZKd 106	Płodność buhaja		* *

Ocena pokroju córek liczba córek: - liczba stad: -

		88	100	112	124	136
wysokość	niska					wysoka 118
charakter mleczny	ordynarny					szlachetny 119
głębokość tułowia	plytka					głęboka 100
budowa ogólna	delikatna					mocna 95
ustawienie zadu	umiesiony					spadzisty 109
szerokość zadu	wąski					szeroki 106
nogi tylne (widok z boku)	pionowe					łukowate 105
racice	plaskie					stromo 96
staw skokowy	gruby					suchy 114
nogi tylne (widok z tyłu)	iksowate					równoległe 107
lokomocja	słaba					dobra 107
zawieszenie tylne wymienia	niskie					wysokie 134
więzadło środkowe	słabe					mocne 114
umieszczenie strzyków (przód)	rozbieżne					zbieżne 100
umieszczenie strzyków (tył)	rozbieżne					zbieżne 103
zawieszenie przednie wymienia	łuzne					mocne 118
głębokość wymienia	głębokie					plytkie 120
długość strzyków	krótkie					długie 116

Meruno PP

PP AB A22
DEU 000770598952 aAa: 243165 ur. 21.05.2017

PF: 122



**Wydajność • Bezrożny homozygota
Wymię**

O.O. Missouri
USA 000069763386

Meruno PP
DEU 000770598952

O.M. Capple P
DEU 000769439090

M.O. Maya P
DEU 000769794484
HL 13850 4.09 566 3.63 503

O. Mission P
DEU 000770248602

M. Merle PP
DEU 000770171865
HL 14550 3.56 518 3.38 492

M.M. Maya P
DEU 000769794484
HL 13850 4.09 566 3.63 503

Indeks główny	gRZG	137	gRZ€	+1358	
Wydajność mleczna		gRZM		138	
mleko +2204 kg	tłuszcz -0,39 %	tłuszcz +47 kg	białko -0,19 %	białko +56 kg	
Pokrój		gRZE		114	
typ mleczny 117	tułów 97	kończyny 103	wymię 118		
Cechy zdrowotne		gRZ(zdrowie)		102	
	wymię 97	racice 108	rożród 102	metabolizm 103	
Długo-wieczność	gRZN	107	Rożród	gRZR	97
Komórki somatyczne	gRZS	107	Szybkość doju	gRZD	96
Przebieg porodów	gRZKm 105	gRZKd 78	Płodność buhaja		* *

Ocena pokroju córek liczba córek: - liczba stad: -

		88	100	112	124	136
wysokość	niska					wysoka 115
charakter mleczny	ordynarny					szlachetny 118
głębokość tułowia	plytka					głęboka 92
budowa ogólna	delikatna					mocna 93
ustawienie zadu	umiesiony					spadzisty 100
szerokość zadu	wąski					szeroki 99
nogi tylne (widok z boku)	pionowe					łukowate 99
racice	plaskie					stromo 106
staw skokowy	gruby					suchy 99
nogi tylne (widok z tyłu)	iksowate					równoległe 99
lokomocja	słaba					dobra 101
zawieszenie tylne wymienia	niskie					wysokie 115
więzadło środkowe	słabe					mocne 116
umieszczenie strzyków (przód)	rozbieżne					zbieżne 93
umieszczenie strzyków (tył)	rozbieżne					zbieżne 117
zawieszenie przednie wymienia	łuzne					mocne 112
głębokość wymienia	głębokie					plytkie 117
długość strzyków	krótkie					długie 115

Pargo Red *BB A11*
 NLD 000594341309 aAa: 243 ur. 22.12.2017

TPI: 2454
 PF: 135



Buhaj uniwersalny
Długowieczność • Mleko

O.O. Silver
 USA 00072156794

Pargo Red
 NLD 000594341309

O.M. Entitle
 CAN 000011696748

M.O. Aroma
 CAN 000108535196
 HL 11045 4.51 498 3.11 343

O. Argo
 USA 003133064302

M. Aafke
 NLD 000707440770
 HL 11434 4.01 459 3.40 389

M.M. Superfem
 NLD 000759639414
 HL 11574 5.05 584 3.55 411

Indeks główny	gRZG	147	gRZ€	+1922	
Wydajność mleczna			gRZM	139	
mleko +1535 kg	tłuszcz +0,00 %	tłuszcz +62 kg	białko -0,03 %	białko +50 kg	
Pokrój			gRZE	122	
typ mleczny 120	tułów 104	kończyny 105	wymię 126		
Cechy zdrowotne			gRZ(zdrowie)	109	
wymię 106	racice 106	rozzród 111	metabolizm 104		
Długo-wieczność	gRZN	117	Rozród	gRZR	105
Komórki somatyczne	gRZS	118	Szybkość doju	gRZD	100
Przebieg porodów	gRZKm 112	gRZKd 106	Płodność buhaja	**	

Ocena pokroju córek liczba córek: - liczba stad: -

		88	100	112	124	136
wysokość	niska					wysoka 125
charakter mleczny	ordynarny					szlachetny 119
głębokość tułowia	plytka					głęboka 103
budowa ogólna	delikatna					mocna 94
ustawienie zadu	umiesiony					spadzisty 111
szerokość zadu	wąski					szereki 103
nogi tylne (widok z boku)	pionowe					łukowate 114
racice	plaskie					strome 97
staw skokowy	gruby					suchy 103
nogi tylne (widok z tyłu)	iksowate					równoległe 102
lokomocja	słaba					dobra 106
zawieszenie tylne wymienia	niskie					wysokie 131
więzadło środkowe	słabe					mocne 109
umieszczenie strzyków (przód)	rozbieżne					zbieżne 115
umieszczenie strzyków (tył)	rozbieżne					zbieżne 111
zawieszenie przednie wymienia	łuzne					mocne 111
głębokość wymienia	głębokie					plytkie 117
długość strzyków	krótkie					długie 92

Pasco Red *AB A23*
 DEU 000360151521 aAa: 324 ur. 14.12.2017

PF: 130
 RZRobot: 118



Ilość mleka
Fitness • Na roboty

O.O. Pat-Red
 USA 003012178104

Pasco Red
 DEU 000360151521

O.M. Battlecry
 USA 000072851652

M.O. Aderyn2454
 USA 003013473891
 HL 13325 4.65 620 3.24 432

O. Pace Red
 USA 003135087146

M. Koncert
 DEU 000539391983

M.M. K25
 DEU 000538441385
 HL 13768 3.73 513 3.57 491

Indeks główny	gRZG	144	gRZ€	+2035	
Wydajność mleczna			gRZM	131	
mleko +1618 kg	tłuszcz -0,25 %	tłuszcz +40 kg	białko -0,10 %	białko +46 kg	
Pokrój			gRZE	115	
typ mleczny 107	tułów 102	kończyny 113	wymię 112		
Cechy zdrowotne			gRZ(zdrowie)	116	
wymię 110	racice 114	rozzród 111	metabolizm 113		
Długo-wieczność	gRZN	125	Rozród	gRZR	110
Komórki somatyczne	gRZS	112	Szybkość doju	gRZD	104
Przebieg porodów	gRZKm 107	gRZKd 115	Płodność buhaja	**	

Ocena pokroju córek liczba córek: - liczba stad: -

		88	100	112	124	136
wysokość	niska					wysoka 105
charakter mleczny	ordynarny					szlachetny 106
głębokość tułowia	plytka					głęboka 103
budowa ogólna	delikatna					mocna 102
ustawienie zadu	umiesiony					spadzisty 91
szerokość zadu	wąski					szereki 100
nogi tylne (widok z boku)	pionowe					łukowate 107
racice	plaskie					strome 90
staw skokowy	gruby					suchy 118
nogi tylne (widok z tyłu)	iksowate					równoległe 107
lokomocja	słaba					dobra 110
zawieszenie tylne wymienia	niskie					wysokie 111
więzadło środkowe	słabe					mocne 104
umieszczenie strzyków (przód)	rozbieżne					zbieżne 100
umieszczenie strzyków (tył)	rozbieżne					zbieżne 93
zawieszenie przednie wymienia	łuzne					mocne 106
głębokość wymienia	głębokie					plytkie 110
długość strzyków	krótkie					długie 99

Sam Red P

Pp AB A12
DEU 000361789760 aAa: 243 ur. 24.02.2019

TPI: 2584
PF: 132



KeLeKi

Ilość mleka • Lekkie porody
Pochodzenie

O.O. Salvatore
USA 003129037884

Sam Red P
DEU 000361789760

O.M. Hologram P
USA 000073953334

M.O. Savanna
DEU 000538693436
HL 12312 4.25 523 3.96 487

O. Spark Red
NLD 000883219744

M. Brigitta
DEU 000360073282
HL 9019 4.17 376 3.59 324

M.M. MAR Belami
DEU 000357106664
HL 10809 4.08 441 3.56 385

Indeks główny	gRZG	153	gRZ€	+2254	
Wydajność mleczna			gRZM	141	
mleko +1811 kg	tłuszcz -0,07 %	tłuszcz +67 kg	białko -0,10 %	białko +52 kg	
Pokrój			gRZE	122	
typ mleczny 118	tułów 99	kończyny 117	wymię 119		
Cechy zdrowotne	gRZ(zdrowie)			111	
	wymię 108	racice 109	rozzród 109	metabolizm 106	
Długo-wieczność	gRZN	122	Rozzród	gRZR	109
Komórki somatyczne	gRZS	118	Szybkość doju	gRZD	98
Przebieg porodów	gRZKm 117	gRZKd	Płodność buhaja		**

Ocena pokroju córek liczba córek: - liczba stad: -

		88	100	112	124	136
wysokość	niska					wysoka 106
charakter mleczny	ordynarny					szlachetny 117
głębokość tułowia	plytka					głęboka 97
budowa ogólna	delikatna					mocna 90
ustawienie zadu	uniesiony					spadzisty 100
szerokość zadu	wąski					szeroi 100
nogi tylne (widok z boku)	pionowe					łukowate 103
racice	plaskie					stromo 99
staw skokowy	gruby					suchy 118
nogi tylne (widok z tyłu)	iksowate					równoległe 109
lokomocja	słaba					dobra 110
zawieszenie tylne wymienia	niskie					wysokie 124
więzadło środkowe	słabe					mocne 107
umieszczenie strzyków (przód)	rozbieżne					zbieżne 108
umieszczenie strzyków (tył)	rozbieżne					zbieżne 108
zawieszenie przednie wymienia	łuzne					mocne 110
głębokość wymienia	głębokie					plytkie 110
długość strzyków	krótkie					długie 94

Solito Red

AB A12
DEU 000770599024 aAa: 432 ur. 24.09.2017

TPI: 2511
PF: 134



Pokrój • Wymię
Zdrowie

O.O. Supershot
NLD 000755898903

Solito Red
DEU 000770599024

O.M. Atwork
GBR 388380300301

M.O. Sofia
CAN 000108502624
HL 11680 3.99 466 3.15 368

O. Salvatore
USA 003129037884

M. Alyssa Red
NLD 000707440655
HL 10009 4.56 456 3.58 358

M.M. Avea Red
FRA 004934530862
HL 10860 4.42 480 3.25 353

Indeks główny	gRZG	147	gRZ€	+1748	
Wydajność mleczna			gRZM	121	
mleko +924 kg	tłuszcz +0,04 %	tłuszcz +42 kg	białko -0,10 %	białko +22 kg	
Pokrój			gRZE	146	
typ mleczny 112	tułów 106	kończyny 128	wymię 150		
Cechy zdrowotne	gRZ(zdrowie)			117	
	wymię 111	racice 115	rozzród 109	metabolizm 113	
Długo-wieczność	gRZN	128	Rozzród	gRZR	109
Komórki somatyczne	gRZS	116	Szybkość doju	gRZD	98
Przebieg porodów	gRZKm 103	gRZKd	Płodność buhaja		**

Ocena pokroju córek liczba córek: - liczba stad: -

		88	100	112	124	136
wysokość	niska					wysoka 119
charakter mleczny	ordynarny					szlachetny 110
głębokość tułowia	plytka					głęboka 105
budowa ogólna	delikatna					mocna 109
ustawienie zadu	uniesiony					spadzisty 94
szerokość zadu	wąski					szeroi 98
nogi tylne (widok z boku)	pionowe					łukowate 87
racice	plaskie					stromo 110
staw skokowy	gruby					suchy 110
nogi tylne (widok z tyłu)	iksowate					równoległe 122
lokomocja	słaba					dobra 121
zawieszenie tylne wymienia	niskie					wysokie 139
więzadło środkowe	słabe					mocne 117
umieszczenie strzyków (przód)	rozbieżne					zbieżne 121
umieszczenie strzyków (tył)	rozbieżne					zbieżne 112
zawieszenie przednie wymienia	łuzne					mocne 140
głębokość wymienia	głębokie					plytkie 133
długość strzyków	krótkie					długie 109

Spark Red BB A11

NLD 000883219744 aAa: 243 ur. 21.05.2017

TPI: 2518

PF: 136

RZRobot: 125



Pochodzenie • Wydajność
Pokrój

O.O. Supershot
NLD 000755898903

Spark Red
NLD 000883219744

O.M. Debutant
NLD 000762769560

M.O. Sofia
CAN 000108502624
HL 11680 3.99 466 3.15 368

O. Salvatore
USA 003129037884

M. Savanna
DEU 000538693436
HL 12312 4.25 523 3.96 487

M.M. Swan
CAN 000108250958
HL 16455 3.73 613 3.19 525

Indeks główny		gRZG	153	gRZ€	+2143
Wydajność mleczna				gRZM	141
mleko	tłuszcz	tłuszcz	białko	białko	
+2085 kg	-0,25 %	+58 kg	-0,14 %	+57 kg	
Pokrój				gRZE	127
typ mleczny		tułów	kończyny	wymię	
115		106	124	121	
Cechy zdrowotne		gRZ(zdrowie)		112	
wymię		racice	rozzród	metabolizm	
108		110	109	107	
Długo-wieczność	gRZN	119	Rozród	gRZR	103
Komórki somatyczne	gRZS	124	Szybkość doju	gRZD	94
Przebieg porodów	gRZKm	gRZKd	Płodność buhaja	* *	
	113	118			

Ocena pokroju córek liczba córek: - liczba stad: -

		88	100	112	124	136
wysokość	niska					wysoka 125
charakter mleczny	ordynarny					szlachetny 113
głębokość tułowia	plytka					głęboka 99
budowa ogólna	delikatna					mocna 100
ustawienie zadu	umiesiony					spadzisty 102
szerokość zadu	wąski					szeroi 108
nogi tylne (widok z boku)	pionowe	<				łukowate 86
racice	plaskie					stromie 121
staw skokowy	gruby					suchy 105
nogi tylne (widok z tyłu)	iksowate					równoległe 121
lokomocja	słaba					dobra 115
zawieszenie tylne wymienia	niskie					wysokie 122
więzadło środkowe	słabe					mocne 102
umieszczenie strzyków (przód)	rozbieżne					zbieżne 108
umieszczenie strzyków (tył)	rozbieżne					zbieżne 97
zawieszenie przednie wymienia	łuzne					mocne 112
głębokość wymienia	głębokie					plytkie 111
długość strzyków	krótkie					długie 106

Speedy Red BE A11

DEU 000360889156 aAa: 234 ur. 22.03.2019

TPI: 2590

PF: 140



Ilość mleka • Kończyny
Na jałówki

O.O. Salvatore
USA 003129037884

Speedy Red
DEU 000360889156

O.M. Styx Red
CAN 000012283187

M.O. Savanna
DEU 000538693436
HL 12312 4.25 523 3.96 487

O. Spark Red
NLD 000883219744

M. Mystyx
DEU 000359771092
HL 10557 3.11 328 3.13 330

M.M. Batilda
DEU 000358665689
HL 14898 3.52 525 3.16 617

Indeks główny		gRZG	154	gRZ€	+2135
Wydajność mleczna				gRZM	148
mleko	tłuszcz	tłuszcz	białko	białko	
+2202 kg	-0,14 %	+74 kg	-0,12 %	+63 kg	
Pokrój				gRZE	130
typ mleczny		tułów	kończyny	wymię	
122		103	134	118	
Cechy zdrowotne		gRZ(zdrowie)		110	
wymię		racice	rozzród	metabolizm	
106		113	105	105	
Długo-wieczność	gRZN	111	Rozród	gRZR	101
Komórki somatyczne	gRZS	113	Szybkość doju	gRZD	90
Przebieg porodów	gRZKm	gRZKd	Płodność buhaja	* *	
	110	120			

Ocena pokroju córek liczba córek: - liczba stad: -

		88	100	112	124	136
wysokość	niska					wysoka 114
charakter mleczny	ordynarny					szlachetny 119
głębokość tułowia	plytka					głęboka 101
budowa ogólna	delikatna					mocna 94
ustawienie zadu	umiesiony					spadzisty 98
szerokość zadu	wąski					szeroi 105
nogi tylne (widok z boku)	pionowe					łukowate 92
racice	plaskie					stromie 112
staw skokowy	gruby					suchy 120
nogi tylne (widok z tyłu)	iksowate					równoległe 127
lokomocja	słaba					dobra 122
zawieszenie tylne wymienia	niskie					wysokie 126
więzadło środkowe	słabe					mocne 114
umieszczenie strzyków (przód)	rozbieżne					zbieżne 119
umieszczenie strzyków (tył)	rozbieżne					zbieżne 118
zawieszenie przednie wymienia	łuzne					mocne 106
głębokość wymienia	głębokie					plytkie 101
długość strzyków	krótkie					długie 114

Baymax Red BB A12

DEU 00053932017 aAa: 243
ur. 20.05.2016 PF: 127 TPI: 2362



Baymax Red
DEU 00053932017

O. Bagno RDC
DEU 000357640595

O.O. Balisto
USA 000070625988

M.O. Sina
DEU 000769844798

M. K25
DEU 000538441385

O.M. Brekem
CAN 000107559777

M.M. Kanu
DEU 000535826796

Linia żeńska • Pokrój Na jałówki

gRZG	gRZ€	gRZM	mleko	tłuszcz	tłuszcz	białko	białko	gRZKm	gRZKd	
135	+1571	120	+1215 kg	-0,35 %	+15 kg	-0,08 %	+34 kg	108	120	
gRZE	typ mlecz.	tułów	kończyny	wymię	gRZN	gRZR	gRZS	gRZ(Zdr.)	gRZD	plodność
121	111	99	117	120	124	98	119	114	95	**

Ocena pokroju córek liczba córek: - liczba stad: -

		88	100	112	124	136	
wysokość	niska					wysoka	106
charakter mleczny	ordynarny					szlachetny	110
głębokość tułowia	plytka					głęboka	95
budowa ogólna	delikatna					mocna	97
ustawienie zadu	uniesiony					spadzisty	95
szerokość zadu	wąski					szeroki	95
nogi tylne (widok z boku)	pionowe					łukowate	92
racice	plaskie					stromo	116
staw skokowy	gruby					suchy	112
nogi tylne (widok z tyłu)	iksowate					równoległe	112
lokomocja	słaba					dobra	107
zawieszenie tylne wymienia	niskie					wysokie	122
więzadło środkowe	słabe					mocne	114
umieszczenie strzyków (przód)	rozbieżne					zbieżne	104
umieszczenie strzyków (tył)	rozbieżne					zbieżne	97
zawieszenie przednie wymienia	łuzne					mocne	111
głębokość wymienia	głębokie					plytkie	110
długość strzyków	krótkie					długie	90

Only One AE

DEU 001501256176 aAa: 123546 RZRobot: 118
ur. 05.08.2015 PF: 121



Only One
DEU 001501256176

O. One-Red
DEU 000537575182

O.O. Numero Uno
ITA 017990915143

M.O. GoforGold
DEU 000946017959

M. Bambina Re
DEU 001501134448

O.M. Gold-Red
CHE 120093681213

M.M. Bambi
DEU 001500130416

100% czerwono-białe potomstwo Pokrój

gRZG	gRZ€	gRZM	mleko	tłuszcz	tłuszcz	białko	białko	gRZKm	gRZKd	
124	+1014	116	+269 kg	+0,31 %	+39 kg	+0,05 %	+14 kg	107	95	
gRZE	typ mlecz.	tułów	kończyny	wymię	gRZN	gRZR	gRZS	gRZ(Zdr.)	gRZD	plodność
112	106	110	104	111	109	118	107	109	104	**

Ocena pokroju córek liczba córek: - liczba stad: -

		88	100	112	124	136	
wysokość	niska					wysoka	117
charakter mleczny	ordynarny					szlachetny	105
głębokość tułowia	plytka					głęboka	111
budowa ogólna	delikatna					mocna	108
ustawienie zadu	uniesiony					spadzisty	94
szerokość zadu	wąski					szeroki	107
nogi tylne (widok z boku)	pionowe					łukowate	100
racice	plaskie					stromo	115
staw skokowy	gruby					suchy	96
nogi tylne (widok z tyłu)	iksowate					równoległe	99
lokomocja	słaba					dobra	102
zawieszenie tylne wymienia	niskie					wysokie	109
więzadło środkowe	słabe					mocne	101
umieszczenie strzyków (przód)	rozbieżne					zbieżne	110
umieszczenie strzyków (tył)	rozbieżne					zbieżne	99
zawieszenie przednie wymienia	łuzne					mocne	107
głębokość wymienia	głębokie					plytkie	105
długość strzyków	krótkie					długie	117

Star Red P AA Pp A22

DEU 001405153971 aAa: 423 RZRobot: 110
ur. 13.04.2016 PF: 122



Star Red P
DEU 001405153971

O. Step Red
DEU 000356650139

O.O. Sympatico
CAN 000011004723

M.O. Delta
USA 000066401837

M. Samburu
DEU 001404738738

O.M. Aikman
CAN 000106807394

M.M. Silver PP
USA 000070805585

Mleko • Łatwość porodów Beta kazeina A22

gRZG	gRZ€	gRZM	mleko	tłuszcz	tłuszcz	białko	białko	gRZKm	gRZKd	
133	+1415	131	+1650 kg	-0,22 %	+44 kg	-0,13 %	+43 kg	102	114	
gRZE	typ mlecz.	tułów	kończyny	wymię	gRZN	gRZR	gRZS	gRZ(Zdr.)	gRZD	plodność
115	108	109	102	116	108	97	115	104	98	**

Ocena pokroju córek liczba córek: - liczba stad: -

		88	100	112	124	136	
wysokość	niska					wysoka	113
charakter mleczny	ordynarny					szlachetny	107
głębokość tułowia	plytka					głęboka	105
budowa ogólna	delikatna					mocna	106
ustawienie zadu	uniesiony					spadzisty	105
szerokość zadu	wąski					szeroki	106
nogi tylne (widok z boku)	pionowe					łukowate	103
racice	plaskie					stromo	102
staw skokowy	gruby					suchy	91
nogi tylne (widok z tyłu)	iksowate					równoległe	104
lokomocja	słaba					dobra	104
zawieszenie tylne wymienia	niskie					wysokie	118
więzadło środkowe	słabe					mocne	103
umieszczenie strzyków (przód)	rozbieżne					zbieżne	111
umieszczenie strzyków (tył)	rozbieżne					zbieżne	105
zawieszenie przednie wymienia	łuzne					mocne	108
głębokość wymienia	głębokie					plytkie	106
długość strzyków	krótkie					długie	106

Stern Red BB A12

NLD 000668111302 aAa: 234
ur. 02.10.2017 PF: 127 TPI: 2364



Stern Red
NLD 000668111302

O. Styx Red
CAN 000012283187

O.O. Entitle
USA 000011696748

M.O. Shae
CAN 000108502611

M. MassiaRubi
NLD 000747926498

O.M. Rubicon
USA 000072128125

M.M. Sneeuwittje
NLD 000743147855

Długowieczność • Kończyny Łatwość porodów

gRZG	gRZ€	gRZM	mleko	tłuszcz	tłuszcz	białko	białko	gRZKm	gRZKd	
142	+1783	131	+888 kg	+0,23 %	+59 kg	+0,04 %	+35 kg	106	123	
gRZE	typ mlecz.	tułów	kończyny	wymię	gRZN	gRZR	gRZS	gRZ(Zdr.)	gRZD	plodność
125	101	97	131	119	117	105	106	113	102	**

Ocena pokroju córek liczba córek: - liczba stad: -

		88	100	112	124	136	
wysokość	niska					wysoka	101
charakter mleczny	ordynarny					szlachetny	100
głębokość tułowia	plytka					głęboka	98
budowa ogólna	delikatna					mocna	99
ustawienie zadu	uniesiony					spadzisty	104
szerokość zadu	wąski					szeroki	89
nogi tylne (widok z boku)	pionowe					łukowate	89
racice	plaskie					stromo	107
staw skokowy	gruby					suchy	113
nogi tylne (widok z tyłu)	iksowate					równoległe	125
lokomocja	słaba					dobra	123
zawieszenie tylne wymienia	niskie					wysokie	120
więzadło środkowe	słabe					mocne	101
umieszczenie strzyków (przód)	rozbieżne					zbieżne	127
umieszczenie strzyków (tył)	rozbieżne					zbieżne	129
zawieszenie przednie wymienia	łuzne					mocne	120
głębokość wymienia	głębokie					plytkie	114
długość strzyków	krótkie					długie	83

Abi Red PP

PP BB A2B
PF: 122
DEU 000358665687 aAa: 342 ur. 19.03.2016

**Bezrożny homozygota
Mleko • Kappa kazeina BB**
O.O. Aikman
CAN 000106807394

Abi Red PP
DEU 000358665687

O.M. Balisto
USA 000070625988

M.O. Candleigh
DEU 000663531490
HL 11418 3.99 456 3.14 359

O. Apoll P
NLD 000762042012

M. Missbalist
DEU 000356230059
HL 7132 4.44 317 3.39 242

M.M. Miss Epic
DEU 000355203389
HL 10586 3.91 414 3.11 329

Indeks główny	gRZG	138	gRZ€	+1509
Wydajność mleczna			gRZM	140
córki stada mleko	tłuszcz	tłuszcz	białko	białko
81 59	+1057 kg	+0,28 %	+71 kg	+0,11 %
Pokrój			gRZE	112
	typ mleczny	tułów	kończyny	wymię
	129	86	103	118
Cechy zdrowotne		gRZ(zdrowie)		105
	wymię	racice	rozmród	metabolizm
	105	108	100	100
Długo-wieczność	gRZN	115	Rozród	gRZR
				85
Komórki somatyczne	gRZS	103	Szybkość doju	gRZD
				99
Przebieg porodów	gRZKm	gRZKd	Płodność buhaja	**
	98	114		

Ocena pokroju córek

liczba córek: 117 liczba stad: 60

		88	100	112	124	136
wysokość	niska					wysoka 101
charakter mleczny	ordynarny					szlachetny 128
głębokość tułowia	plytka					głęboka 99
budowa ogólna	delikatna	<				mocna 84
ustawienie zadu	umiesiony					spadzisty 94
szerokość zadu	wąski	<				szeroki 73
nogi tylne (widok z boku)	pionowe					łukowate 121
racice	plaskie					strome 89
staw skokowy	gruby					suchy 114
nogi tylne (widok z tyłu)	iksowate					równoległe 105
lokomocja	słaba					dobra 104
zawieszenie tylnie wymienia	niskie					wysokie 110
więzadło środkowe	słabe					mocne 108
umieszczenie strzyków (przód)	rozbieżne					zbieżne 124
umieszczenie strzyków (tył)	rozbieżne					zbieżne 113
zawieszenie przednie wymienia	łuzne					mocne 113
głębokość wymienia	głębokie					plytkie 110
długość strzyków	krótkie					długie 98

Arino Red AB

TPI: 2318
PF: 118
DEU 001404867415 aAa: 243 ur. 04.03.2015

**Wyjątkowa pod względem
pokroju linia żeńska**
O.O. Ladd P
USA 000069405976

Arino Red
DEU 001404867415

O.M. Sympatico
CAN 000011004723

M.O. Adora
USA 000069468810
HL 12862 4.45 573 3.30 424

O. ArchiveRed
USA 000070611189

M. ArielRed
USA 000072437737
HL 14914 4.65 693 3.29 491

M.M. Applicious
USA 000139005851
HL 11780 5.52 650 3.58 422

Indeks główny	gRZG	134	gRZ€	+1074
Wydajność mleczna			gRZM	131
córki stada mleko	tłuszcz	tłuszcz	białko	białko
824 400	+1108 kg	+0,13 %	+58 kg	-0,02 %
Pokrój			gRZE	130
	typ mleczny	tułów	kończyny	wymię
	128	111	108	132
Cechy zdrowotne		gRZ(zdrowie)		104
	wymię	racice	rozmród	metabolizm
	105	109	102	96
Długo-wieczność	gRZN	104	Rozród	gRZR
				97
Komórki somatyczne	gRZS	108	Szybkość doju	gRZD
				100
Przebieg porodów	gRZKm	gRZKd	Płodność buhaja	**
	87	121		

Ocena pokroju córek

liczba córek: 326 liczba stad: 166

		88	100	112	124	136
wysokość	niska					wysoka 119
charakter mleczny	ordynarny					szlachetny 122
głębokość tułowia	plytka					głęboka 106
budowa ogólna	delikatna					mocna 96
ustawienie zadu	umiesiony					spadzisty 91
szerokość zadu	wąski					szeroki 115
nogi tylne (widok z boku)	pionowe					łukowate 102
racice	plaskie					strome 114
staw skokowy	gruby					suchy 97
nogi tylne (widok z tyłu)	iksowate					równoległe 101
lokomocja	słaba					dobra 106
zawieszenie tylnie wymienia	niskie					wysokie 130
więzadło środkowe	słabe					mocne 103
umieszczenie strzyków (przód)	rozbieżne					zbieżne 127
umieszczenie strzyków (tył)	rozbieżne					zbieżne 120
zawieszenie przednie wymienia	łuzne					mocne 119
głębokość wymienia	głębokie					plytkie 123
długość strzyków	krótkie					długie 106

Red Mist BB A22

NLD 000765039581 aAa: 243 ur. 20.11.2011

TPI: 2133

PF: 109

RZRobot: 107



Ilość i skład mleka
Beta kazeina A22 • Kappa kazeina BB

O.O. Mr.Burns
CAN 000100745543

Red Mist
NLD 000765039581

O.M. Spencer 2
NLD 000341882275

M.O. Elsie 2
NLD 000359507021
HL 12198 4.54 554 3.38 412

O. Elburn
NLD 000359507595

M. Pietje
NLD 000584280939
HL 16361 4.27 699 3.56 583

M.M. Pietj
NLD 000482630210
HL 11802 3.79 447 3.31 391

Indeks główny	gRZG	124	gRZ€	+900
Wydajność mleczna			gRZM	126
córki stada mleko	tłuszcz	tłuszcz	białko	białko
3000 1208 +654 kg	-0,05 %	+22 kg	+0,21 %	+42 kg
Pokrój			gRZE	103
	typ mleczny	tułów	kończyny	wymię
	112	96	109	96
Cechy zdrowotne		gRZ(zdrowie)		101
	wymię	racice	rozzród	metabolizm
	103	96	101	102
Długo-wieczność	gRZN	110	Rozród	gRZR
				96
Komórki somatyczne	gRZS	100	Szybkość doju	gRZD
				106
Przebieg porodów	gRZKm	gRZKd	Płodność buhaja	* *
	82	100		

Ocena pokroju córek

liczba córek: 748 liczba stad: 386

		88	100	112	124	136
wysokość	niska					wysoka 103
charakter mleczny	ordynarny					szlachetny 113
głębokość tułowia	plytka					głęboka 92
budowa ogólna	delikatna					mocna 91
ustawienie zadu	uniesiony					spadzisty 101
szerokość zadu	wąski					szeroki 100
nogi tylne (widok z boku)	pionowe					łukowate 103
racice	plaskie					stromo 113
staw skokowy	gruby					suchy 103
nogi tylne (widok z tyłu)	iksowate					równoległe 103
lokomoja	słaba					dobra 104
zawieszenie tylne wymienia	niskie					wysokie 100
więzadło środkowe	słabe					mocne 112
umieszczenie strzyków (przód)	rozbieżne					zbieżne 94
umieszczenie strzyków (tył)	rozbieżne					zbieżne 98
zawieszenie przednie wymienia	luźne					mocne 88
głębokość wymienia	głębokie					plytkie 97
długość strzyków	krótkie					długie 102

Step Red AB A12

DEU 000356650139 aAa: 234156 ur. 19.11.2013

TPI: 2385

PF: 128



Mleko • Przebieg porodów
Szybkość doju

O.O. Snowman
NLD 000388965513

Step Red
DEU 000356650139

O.M. Observer
USA 000065917481

M.O. Silk
CAN 000106109413
HL 12946 4.07 527 3.28 424

O. Sympatico
CAN 000011004723

M. Delta
USA 000066401837

M.M. Delicious
USA 000062717592
HL 14216 4.10 583 3.18 452

Indeks główny	gRZG	144	gRZ€	+1547
Wydajność mleczna			gRZM	143
córki stada mleko	tłuszcz	tłuszcz	białko	białko
915 432 +2668 kg	-0,54 %	+47 kg	-0,23 %	+67 kg
Pokrój			gRZE	114
	typ mleczny	tułów	kończyny	wymię
	116	101	106	115
Cechy zdrowotne		gRZ(zdrowie)		103
	wymię	racice	rozzród	metabolizm
	101	104	101	105
Długo-wieczność	gRZN	112	Rozród	gRZR
				97
Komórki somatyczne	gRZS	117	Szybkość doju	gRZD
				108
Przebieg porodów	gRZKm	gRZKd	Płodność buhaja	* *
	103	112		

Ocena pokroju córek

liczba córek: 361 liczba stad: 164

		88	100	112	124	136
wysokość	niska					wysoka 108
charakter mleczny	ordynarny					szlachetny 114
głębokość tułowia	plytka					głęboka 96
budowa ogólna	delikatna					mocna 97
ustawienie zadu	uniesiony					spadzisty 92
szerokość zadu	wąski					szeroki 100
nogi tylne (widok z boku)	pionowe					łukowate 105
racice	plaskie					stromo 103
staw skokowy	gruby					suchy 94
nogi tylne (widok z tyłu)	iksowate					równoległe 107
lokomoja	słaba					dobra 106
zawieszenie tylne wymienia	niskie					wysokie 120
więzadło środkowe	słabe					mocne 103
umieszczenie strzyków (przód)	rozbieżne					zbieżne 116
umieszczenie strzyków (tył)	rozbieżne					zbieżne 112
zawieszenie przednie wymienia	luźne					mocne 106
głębokość wymienia	głębokie					plytkie 106
długość strzyków	krótkie					długie 86

Coloredo-P AB Pp A22

DEU 00035535940 aAa: 315
ur. 03.07.2012 PF: 115



Coloredo-P
DEU 00035535940

O. Colt-P USA 000068731810
M. Roxy USA 000068654494
O.O. Lawn Boy USA 000133080890
O.M. Super USA 000062065919
M.O. Crystal USA 000063114952
M.M. C-Rae USA 000065274434

**Ilość mleka
Łatwe porody • Płodność**

gRZG 119	gRZ€ +749	gRZM 128	mleko +2237 kg	tłuszcz -0,55 %	tłuszcz +30 kg	białko -0,30 %	białko +44 kg	gRZKm 101	gRZKd 119	
gRZE 94	typ mlecz. 121	tułów 101	kończyny 89	wymię 93	gRZN 102	gRZR 93	gRZS 99	gRZ(Zdr.) 101	gRZD 105	płodność ***

Ocena pokroju córek

liczba córek: 1221 liczba stad: 500

		88	100	112	124	136	
wysokość	niska						wysoka 102
charakter mleczny	ordynarny						szlachetny 122
głębokość tułowia	plytka						głęboka 102
budowa ogólna	delikatna						mocna 99
ustawienie zadu	uniesiony						spadzisty 94
szerokość zadu	wąski						szerszy 94
nogi tylne (widok z boku)	pionowe						łukowate 106
racice	płaskie						strome 97
staw skokowy	gruby						suchy 94
nogi tylne (widok z tyłu)	ikswate						równoległe 84
lokomocja	słaba						dobra 95
zawieszenie tylne wymienia	niskie						wysokie 107
więzadło środkowe	słabe						mocne 101
umieszczenie strzyków (przód)	rozbieżne						zbieżne 119
umieszczenie strzyków (tył)	rozbieżne						zbieżne 123
zawieszenie przednie wymienia	luźne						mocne 87
głębokość wymienia	głębokie						płytkie 85
długość strzyków	krótkie						długie 104

Evolution2 VRC

LUX 000199171148 aAa: 342516
ur. 21.08.2012 PF: 110



Evolution2
LUX 000199171148

O. Epic CAN 000011104016
M. F.Special LUX 000198864500
O.O. Super USA 000062065919
O.M. Man-O-Man USA 000135746776
M.O. Emily USA 000139232811
M.M. Fools Gold CAN 000007702715

**Mleko • Pokrój
Pochodzenie**

gRZG 110	gRZ€ +235	gRZM 113	mleko +529 kg	tłuszcz +0,11 %	tłuszcz +32 kg	białko -0,07 %	białko +11 kg	gRZKm 99	gRZKd 105	
gRZE 117	typ mlecz. 121	tułów 102	kończyny 116	wymię 111	gRZN 94	gRZR 96	gRZS 89	gRZ(Zdr.) 98	gRZD 116	płodność **

Ocena pokroju córek

liczba córek: 82 liczba stad: 54

		88	100	112	124	136	
wysokość	niska						wysoka 109
charakter mleczny	ordynarny						szlachetny 119
głębokość tułowia	plytka						głęboka 101
budowa ogólna	delikatna						mocna 100
ustawienie zadu	uniesiony						spadzisty 110
szerokość zadu	wąski						szerszy 92
nogi tylne (widok z boku)	pionowe						łukowate 105
racice	płaskie						strome 104
staw skokowy	gruby						suchy 117
nogi tylne (widok z tyłu)	ikswate						równoległe 100
lokomocja	słaba						dobra 112
zawieszenie tylne wymienia	niskie						wysokie 120
więzadło środkowe	słabe						mocne 115
umieszczenie strzyków (przód)	rozbieżne						zbieżne 117
umieszczenie strzyków (tył)	rozbieżne						zbieżne 112
zawieszenie przednie wymienia	luźne						mocne 100
głębokość wymienia	głębokie						płytkie 101
długość strzyków	krótkie						długie 85

Jerrylee A22

DEU 000354567008 aAa: 231465 RZRobot: 108
ur. 24.08.2011 PF: 110 TPI: 1934



Jerrylee
DEU 000354567008

O. Jerudo DEU 000113878473
M. Holly DEU 000351466678
O.O. Jerom NLD 000163374068
O.M. Mr.Burns CAN 000100745543
M.O. Zuchtaube DEU 000111900553
M.M. Holunde DEU 000115503829

**Wydajność • Budowa
i zdrowotność wymienia**

gRZG 121	gRZ€ +337	gRZM 118	mleko +1093 kg	tłuszcz -0,33 %	tłuszcz +11 kg	białko -0,06 %	białko +32 kg	gRZKm 75	gRZKd 91	
gRZE 117	typ mlecz. 124	tułów 108	kończyny 106	wymię 114	gRZN 101	gRZR 107	gRZS 111	gRZ(Zdr.) 95	gRZD 102	płodność **

Ocena pokroju córek

liczba córek: 91 liczba stad: 38

		88	100	112	124	136	
wysokość	niska						wysoka 119
charakter mleczny	ordynarny						szlachetny 122
głębokość tułowia	plytka						głęboka 104
budowa ogólna	delikatna						mocna 101
ustawienie zadu	uniesiony						spadzisty 100
szerokość zadu	wąski						szerszy 102
nogi tylne (widok z boku)	pionowe						łukowate 113
racice	płaskie						strome 102
staw skokowy	gruby						suchy 104
nogi tylne (widok z tyłu)	ikswate						równoległe 107
lokomocja	słaba						dobra 105
zawieszenie tylne wymienia	niskie						wysokie 117
więzadło środkowe	słabe						mocne 113
umieszczenie strzyków (przód)	rozbieżne						zbieżne 97
umieszczenie strzyków (tył)	rozbieżne						zbieżne 102
zawieszenie przednie wymienia	luźne						mocne 107
głębokość wymienia	głębokie						płytkie 108
długość strzyków	krótkie						długie 95

Lostau P Pp AA

DEU 000354913687 aAa: 342
ur. 22.06.2012 PF: 110 TPI: 2071



Lostau P
DEU 000354913687

O. Laron P NLD 000497740632
M. Allure NLD 000488228554
O.O. Lawn Boy USA 000133080890
O.M. Spencer 2 NLD 000341882275
M.O. Shiney DEU 000662733957
M.M. Almere NLD 000442527802

Bezrożny • Ilość i skład mleka

gRZG 124	gRZ€ +703	gRZM 134	mleko +712 kg	tłuszcz +0,20 %	tłuszcz +48 kg	białko +0,23 %	białko +46 kg	gRZKm 91	gRZKd 103	
gRZE 113	typ mlecz. 116	tułów 93	kończyny 117	wymię 108	gRZN 94	gRZR 85	gRZS 86	gRZ(Zdr.) 99	gRZD 85	płodność ***

Ocena pokroju córek

liczba córek: 280 liczba stad: 98

		88	100	112	124	136	
wysokość	niska						wysoka 103
charakter mleczny	ordynarny						szlachetny 114
głębokość tułowia	plytka						głęboka 102
budowa ogólna	delikatna						mocna 89
ustawienie zadu	uniesiony						spadzisty 104
szerokość zadu	wąski						szerszy 82
nogi tylne (widok z boku)	pionowe						łukowate 92
racice	płaskie						strome 106
staw skokowy	gruby						suchy 115
nogi tylne (widok z tyłu)	ikswate						równoległe 100
lokomocja	słaba						dobra 112
zawieszenie tylne wymienia	niskie						wysokie 128
więzadło środkowe	słabe						mocne 105
umieszczenie strzyków (przód)	rozbieżne						zbieżne 97
umieszczenie strzyków (tył)	rozbieżne						zbieżne 113
zawieszenie przednie wymienia	luźne						mocne 96
głębokość wymienia	głębokie						płytkie 95
długość strzyków	krótkie						długie 133

Poker Red

DEU 000357019653 aAa: 234156
ur. 13.04.2014 PF: 117



Poker Red
DEU 000357019653

O. PerfectAik
NLD 000708611632

O.O. Freddie
USA 000060996956

M.O. Aiko
USA 000137658044

M. WEU Dream
DEU 000355105063

O.M. Axion-Red
USA 000137056628

M.M. Silk
CAN 000106109413

**Długowieczność • Płodność
Przebieg porodów**

gRZG 129	gRZ€ +779	gRZM 123	mleko +690 kg	tłuszcz +0,09 %	tłuszcz +36 kg	białko +0,06 %	białko +30 kg	gRZKm 107	gRZKd 116	
gRZE 103	typ mlcz. 86	tułów 86	kończyny 121	wymię 100	gRZN 102	gRZR 127	gRZS 104	gRZ(Zdr.) 97	gRZD 97	plodność **

Ocena pokroju córek

liczba córek: 95 liczba stad: 49

		88	100	112	124	136	
wysokość	niska	<				wysoka	81
charakter mleczny	ordynarny	<				szlachetny	87
głębokość tułowia	plytka					głęboka	92
budowa ogólna	delikatna					mocna	106
ustawienie zadu	uniesiony	<				spadzisty	72
szerokość zadu	wąski					szeroki	96
nogi tylne (widok z boku)	pionowe					łukowate	110
raście	plaskie					stromie	101
staw skokowy	gruby					suchy	112
nogi tylne (widok z tyłu)	iksowate					równoległe	119
lokomocja	słaba					dobra	117
zawieszenie tylnych wymienia	niskie					wysokie	107
więzadło środkowe	słabe					mocne	118
umieszczenie strzyków (przód)	rozbieżne					zbieżne	116
umieszczenie strzyków (tył)	rozbieżne					zbieżne	115
zawieszenie przednie wymienia	luźne					mocne	97
głębokość wymienia	głębokie					plytkie	94
długość strzyków	krótkie	<				długie	83

Soko Red BB A22

DEU 000355443635 aAa: 234165 RZRobot: 129
ur. 18.03.2013 PF: 110 TPI: 2030



NASINIENIE
SEKSOWANE

Soko Red
DEU 000355443635

O. Snow RF
NLD 000546483691

O.O. Snowman
NLD 000388965513

M.O. Pietje
NLD 000584280939

M. Paola
DEU 000354256148

O.M. Gerard
USA 000052805723

M.M. Pamela
DEU 000351972622

**Pokrój • Mleko • Beta kazeina
A22 • Kappa kazeina BB**

gRZG 124	gRZ€ +620	gRZM 124	mleko +1647 kg	tłuszcz -0,45 %	tłuszcz +20 kg	białko -0,16 %	białko +41 kg	gRZKm 67	gRZKd 111	
gRZE 124	typ mlcz. 114	tułów 102	kończyny 119	wymię 121	gRZN 108	gRZR 88	gRZS 81	gRZ(Zdr.) 99	gRZD 122	plodność **

Ocena pokroju córek

liczba córek: 604 liczba stad: 314

		88	100	112	124	136	
wysokość	niska					wysoka	121
charakter mleczny	ordynarny					szlachetny	111
głębokość tułowia	plytka					głęboka	100
budowa ogólna	delikatna					mocna	100
ustawienie zadu	uniesiony	<				spadzisty	86
szerokość zadu	wąski					szeroki	103
nogi tylne (widok z boku)	pionowe					łukowate	94
raście	plaskie					stromie	118
staw skokowy	gruby					suchy	102
nogi tylne (widok z tyłu)	iksowate					równoległe	121
lokomocja	słaba					dobra	109
zawieszenie tylnych wymienia	niskie					wysokie	112
więzadło środkowe	słabe					mocne	100
umieszczenie strzyków (przód)	rozbieżne					zbieżne	93
umieszczenie strzyków (tył)	rozbieżne	<				zbieżne	71
zawieszenie przednie wymienia	luźne					mocne	118
głębokość wymienia	głębokie					plytkie	132
długość strzyków	krótkie					długie	97

BAP - komputerowy program doboru buhajów

- ograniczenie inbrodu
- realizacja celu hodowlanego
- poprawa pokroju i produkcji

Zapraszamy do kontaktu z naszymi doradcami hodowlanymi

Zeiger AB A11

DE000954382886 ur. 16.10.2018



O.O. Zepter
DE000949287315

M.O. Farinya
AT000621486928
M 8805 F 336 F% 3.82 E 323 E% 3.67

O. Zazu
AT000265588938

Zeiger
DE000954382886

M. Lamera
DE000951373168
M 9978 F 424 F% 4.25 E 355 E% 3.56

O.M. Herzsclag
AT000303304428

M.M. Lamore
DE000949532703
M 8253 F 333 F% 4.03 E 287 E% 3.48

NR 1 gGZW!!!

Indeks główny	GZW	144
Wydajność mleczna	MW	127
mleko +1029 kg	tłuszcz -0,02 %	tłuszcz +41 kg
	białko -0,03%	białko +34 kg
Mięso	FW	126
	przyrosty 119	mięso 123
		klasa 117
Długowieczność	ND	126
Komórki somatyczne	ZZ	119
Szybkość doju	MBK	112
Laktacja	PERS	121
Reprodukcja	o. porody 105	m. porody 111
	VIW 89	plodność **

Ocena pokroju córek

liczba córek: -

		88	100	112	124	136
kaliber	mały					duży 106
umięśnienie	słabe					mocne 90
nogi	słabe					mocne 113
wymię	niepożądanane					pożądane 121
wysoki w krzyżu	niska					wysoka 104
długość tulowia	krótki					długi 109
szerokość zadu	wąski					szeroki 108
głębokość klatki piersiowej	płytka					głęboka 101
ustawienie zadu	równy					opadający 106
ustawienie stawu skokowego	pionowy					szablasy 105
staw skokowy	limfatyczny					suchy 107
pecina	miękką					spionowana 106
piętką	niska					wysoka 110
dł. przednich ćwiartek wymienia	krótkie					długie 99
dł. tylnych ćwiartek wymienia	krótkie					długie 116
zawieszenie przednie wymienia	niskie					wysokie 118
więzadło środkowe	słabe					mocne 112
głębokość wymienia	głębokie					płytkie 117
długość strzyków	krótkie					długie 103
grubość strzyków	cienkie					grube 94
ustawienie strzyków przednich	na zewnątrz					do wewnątrz 109
ustawienie strzyków tylnych	na zewnątrz					do wewnątrz 90
czystość wymienia	przyszytki					czyste wymię 103



Lamera - matka Zeigera

Zeiger to aktualny lider wyceny buhajów rasy simentalskiej! Ze strony ojca pochodzi z rzadko rozpowszechnionej linii buhaja ZAZU. Matką ZEIGERA jest córka HERZSCHLAGA – LAMERA, którą charakteryzuje mocna budowa o długim i szerokim grzbiecie z silnymi i sprawnymi kończynami. Sam ZEIGER to znakomicie rozwinięty buhaj, ucieleśniający podwójną użyteczność simentala. Niezwykle wysokie parametry wyceny stanowią o jego wejściu do absolutnej ekstraklasy rozplodników tej rasy. Profil dziedziczenia tego buhaja to niezrównane cechy wydajnościowe, cechy opasowe i cechy funkcjonalne. Indeksy długowieczności, stałości laktacji, zdrowotności wymienia przy znakomitej szybkości oddawania mleka to jego wizytówki. Do ogólnego wrażenia dodać należy też wybitny pokrój bez słabych punktów, znakomite kończyny i wysoko zawieszony wymiona.

Echo AB A22

AT000887109568 ur. 22.04.2018

O.O. Everest
DE000945582236

M.O. Marianne
AT000773974816
M 13617 F 616 F% 4.52 E 461 E% 3.39

Echo

AT000887109568

O. Equador
AT000781071729

M. Burning Fire
AT000919343129
M 11496 F 480 F% 4.18 E 378 E% 3.29

O.M. Herzschlag
AT000303304428

M.M. Burning star
AT000697211728
M 12258 F 458 F% 3.74 E 402 E% 3.28



Mleko • Szybkość doju
Budowa wymienia

Indeks główny	GZW	128
Wydajność mleczna	MW	134
mleko +1454 kg	tłuszcz -0,11 %	tłuszcz +50 kg
	białko -0,08 %	białko +44 kg
Mięso	FW	101
	przyrosty 115	mięso 87
		klasa 107
Długowieczność	ND	99
Komórki somatyczne	ZZ	102
Szybkość doju	MBK	125
Laktacja	PERS	100
Reprodukcja	o. porody 102	m. porody 106
	VIW 102	plodność **

Ocena pokroju córek liczba córek: -

		88	100	112	124	136
kaliber	mały					duży 103
umięśnienie	słabe					mocne 92
nogi	słabe					mocne 96
wymię	niepożądane					pożądane 105
wysoki w krzyżu	niska					wysoka 103
długość tułowia	krótka					długa 101
szerokość zadu	wąska					szeroka 106
głębokość klatki piersiowej	płytka					głęboka 107
ustawienie zadu	równy					opadający 100
ustawienie stawu skokowego	pionowy					szablasty 109
staw skokowy	limfatyczny					suchy 99
pecina	mięka					spionowana 101
piętko	niska					wysoka 104
dł. przednich ćwiartek wymienia	krótka					długa 111
dł. tylnych ćwiartek wymienia	krótka					długa 107
zawieszenie przednie wymienia	niskie					wysokie 103
wieżadło środkowe	słabe					mocne 111
głębokość wymienia	głębokie					płytkie 96
długość strzyków	krótka					długa 107
grubość strzyków	cienkie					grube 107
ustawienie strzyków przednich	na zewnątrz					do wewnątrz 94
ustawienie strzyków tylnych	na zewnątrz					do wewnątrz 110
czystość wymienia	przystrzyki					czyste wymię 104

Haiti AA A22

DE000954210673 ur. 21.03.2019

O.O. Herzschlag
AT000303304428

M.O. Anica
DE000948732878
M 8956 F 444 F% 4.95 E 340 E% 3.8

Haiti

DE000954210673

O. Hayabusa
DE000951821433

M. Maxima
DE000952097773
M 10901 F 454 F% 4.16 E 359 E% 3.29

O.M. Mandrin
AT000650446817

M.M. Miami
DE000949967235
M 8908 F 383 F% 4.3 E 322 E% 3.62



Aktualny Nr 9 TOP gGZW!

Indeks główny	GZW	138
Wydajność mleczna	MW	131
mleko +1310 kg	tłuszcz -0,07 %	tłuszcz +48 kg
	białko -0,09 %	białko +38 kg
Mięso	FW	114
	przyrosty 119	mięso 110
		klasa 108
Długowieczność	ND	110
Komórki somatyczne	ZZ	100
Szybkość doju	MBK	118
Laktacja	PERS	103
Reprodukcja	o. porody 114	m. porody 106
	VIW 112	plodność **

Ocena pokroju córek liczba córek: -

		88	100	112	124	136
kaliber	mały					duży 92
umięśnienie	słabe					mocne 82
nogi	słabe					mocne 108
wymię	niepożądane					pożądane 111
wysoki w krzyżu	niska					wysoka 95
długość tułowia	krótka					długa 93
szerokość zadu	wąska					szeroka 87
głębokość klatki piersiowej	płytka					głęboka 95
ustawienie zadu	równy					opadający 109
ustawienie stawu skokowego	pionowy					szablasty 95
staw skokowy	limfatyczny					suchy 100
pecina	mięka					spionowana 104
piętko	niska					wysoka 112
dł. przednich ćwiartek wymienia	krótka					długa 118
dł. tylnych ćwiartek wymienia	krótka					długa 125
zawieszenie przednie wymienia	niskie					wysokie 98
wieżadło środkowe	słabe					mocne 104
głębokość wymienia	głębokie					płytkie 101
długość strzyków	krótka					długa 87
grubość strzyków	cienkie					grube 97
ustawienie strzyków przednich	na zewnątrz					do wewnątrz 97
ustawienie strzyków tylnych	na zewnątrz					do wewnątrz 109
czystość wymienia	przystrzyki					czyste wymię 102

Hashtag AA A22

DE000954210676 ur. 27.03.2019

O.O. Herzschlag
AT000303304428

M.O. Anica
DE000948732878
M 8956 F 444 F% 4.95 E 340 E% 3.8

Hashtag
DE000954210676

O. Hayabusa
DE000951821433

M. Maxima
DE000952097773
M 10991 F 454 F% 4.16 E 359 E% 3.29

O.M. Mandrin
AT000650446817

M.M. Miami
DE000949967235
M 8908 F 383 F% 4.3 E 322 E% 3.62



Aktualny Nr 4 TOP gZGW!!!

Indeks główny	GZW		140	
Wydajność mleczna	MW		133	
mleko +1201 kg	tłuszcz -0,03 %	tłuszcz +48 kg	białko +0,01 %	białko +43 kg
Mięso	FW		118	
	przyrosty 122	mięso 114	klasa 110	
Długowieczność	ND		115	
Komórki somatyczne	ZZ		106	
Szybkość doju	MBK		108	
Laktacja	PERS		104	
Reprodukcja	o. porody 107	m. porody 107	VIW 105	plodność **

Ocena pokroju córek

liczba córek: -

		88	100	112	124	136		
kaliber	mały						duży	109
umięśnienie	słabe						mocne	95
nogi	słabe						mocne	115
wymię	niepożądane						pożądane	127
wysoki w krzyżu	niska						wysoka	111
długość tułowia	krótka						długa	107
szerokość zadu	wąska						szeroka	104
głębokość klatki piersiowej	płytka						głęboka	104
ustawienie zadu	równy						opadający	109
ustawienie stawu skokowego	pionowy						szablasty	97
staw skokowy	limfatyczny						suchy	107
pećna	mięka						spionowana	109
piętko	niska						wysoka	110
dł. przednich ćwiartek wymienia	krótka						długa	110
dł. tylnych ćwiartek wymienia	krótka						długa	113
zawieszenie przednie wymienia	niskie						wysokie	109
wieżadło środkowe	słabe						mocne	111
głębokość wymienia	głębokie						płytkie	111
długość strzyków	krótka						długa	91
grubość strzyków	cienkie						grube	97
ustawienie strzyków przednich	na zewnątrz						do wewnątrz	102
ustawienie strzyków tylnych	na zewnątrz						do wewnątrz	115
czystość wymienia	przystrzyki						czyste wymię	103

Hermanns AB A22

DE000953039871 ur. 23.05.2017

O.O. Hutera
DE000941688886

M.O. Granini
DE000944969784
M 9524 F 412 F% 4.32 E 365 E% 3.84

Hermanns
DE000953039871

O. Humana
DE000948370121

M. 1116
DE000948372603
M 5479 F 221 F% 4.04 E 208 E% 3.8

O.M. Wille
DE000813516428

M.M. 844
DE000944184285
M 9458 F 348 F% 3.68 E 318 E% 3.36



Ilość i skład mleka • Cechy opasowe
Wymię

Indeks główny	GZW		123	
Wydajność mleczna	MW		121	
mleko +688 kg	tłuszcz +0,03 %	tłuszcz +31 kg	białko +0,05 %	białko +28 kg
Mięso	FW		114	
	przyrosty 121	mięso 109	klasa 107	
Długowieczność	ND		100	
Komórki somatyczne	ZZ		102	
Szybkość doju	MBK		106	
Laktacja	PERS		100	
Reprodukcja	o. porody 98	m. porody 105	VIW 107	plodność **

Ocena pokroju córek

liczba córek: -

		88	100	112	124	136		
kaliber	mały						duży	106
umięśnienie	słabe						mocne	105
nogi	słabe						mocne	110
wymię	niepożądane						pożądane	110
wysoki w krzyżu	niska						wysoka	107
długość tułowia	krótka						długa	107
szerokość zadu	wąska						szeroka	103
głębokość klatki piersiowej	płytka						głęboka	105
ustawienie zadu	równy						opadający	115
ustawienie stawu skokowego	pionowy						szablasty	98
staw skokowy	limfatyczny						suchy	105
pećna	mięka						spionowana	101
piętko	niska						wysoka	106
dł. przednich ćwiartek wymienia	krótka						długa	114
dł. tylnych ćwiartek wymienia	krótka						długa	110
zawieszenie przednie wymienia	niskie						wysokie	104
wieżadło środkowe	słabe						mocne	104
głębokość wymienia	głębokie						płytkie	105
długość strzyków	krótka						długa	95
grubość strzyków	cienkie						grube	98
ustawienie strzyków przednich	na zewnątrz						do wewnątrz	103
ustawienie strzyków tylnych	na zewnątrz						do wewnątrz	110
czystość wymienia	przystrzyki						czyste wymię	100

Herzpochen AB A11

DE000951854398 ur. 12.01.2017

O.O. Hutera
DE000941688886

M.O. Leonie
AT000246291222
M 8155 F 344 F% 4.22 E 271 E% 3.32

Herzpochen

DE000951854398

O. Herzschlag

AT000303304428

M. Bandita

DE000947331695

M 9448 F 385 F% 4.07 E 355 E% 3.76

O.M. Vanadin
DE000941035849

M.M. Bombe
DE000943557933



Wymię • Ilość mleka
Szybkość doju

Indeks główny	GZW	131
Wydajność mleczna	MW	124
mleko +1017 kg	tłuszcz -0,08 %	tłuszcz +35 kg
	białko -0,02 %	białko +34 kg
Mięso	FW	120
	przyrosty 124	mięso 109
		klasa 116
Długowieczność	ND	105
Komórki somatyczne	ZZ	100
Szybkość doju	MBK	123
Laktacja	PERS	104
Reprodukcja	o. porody 114	m. porody 107
	VIW 106	plodność **

Ocena pokroju córek

liczba córek: -

		88	100	112	124	136		
kaliber	mały						duży	105
umięśnienie	slabe						mocne	115
nogi	slabe						mocne	102
wymię	niepoządane						pożądane	132
wysoki w krzyżu	niska						wysoka	101
długość tułowia	krótki						długi	105
szerokość zadu	wąski						szeroki	119
głębokość klatki piersiowej	plytka						głęboka	110
ustawienie zadu	równy						opadający	85
ustawienie stawu skokowego	pionowy						szablasty	92
staw skokowy	limfatyczny						suchy	85
pečina	mięka						spionowana	105
piętko	niska						wysoka	115
dł. przednich ćwiartek wymienia	krótkie						długie	116
dł. tylnych ćwiartek wymienia	krótkie						długie	111
zawieszenie przednie wymienia	niskie						wysokie	131
więzadło środkowe	slabe						mocne	107
głębokość wymienia	głębokie						plytkie	108
długość strzyków	krótkie						długie	93
grubość strzyków	cienne						grube	83
ustawienie strzyków przednich	na zewnątrz						do wewnątrz	107
ustawienie strzyków tylnych	na zewnątrz						do wewnątrz	112
czystość wymienia	przystrzyki						czyste wymię	102

Honza PP AA A22

DE000954941442 ur. 25.05.2019

O.O. Hoffnung PS
DE000949238100

M.O. Marloa
DE000948527557
M 7710 F 340 F% 4.41 E 295 E% 3.83

Honza PP

DE000954941442

O. Hongkong PP

DE000951989441

M. Kalma63

DE000952090984

M 7452 F 290 F% 3.9 E 237 E% 3.18

O.M. Mahango Pp
DE000948097266

M.M. Katri32
DE000949193351



Buhaj uniwersalny
100% bezroznego potomstwa

Indeks główny	GZW	126
Wydajność mleczna	MW	119
mleko +836 kg	tłuszcz -0,08 %	tłuszcz +28 kg
	białko -0,05 %	białko +25 kg
Mięso	FW	115
	przyrosty 117	mięso 110
		klasa 109
Długowieczność	ND	104
Komórki somatyczne	ZZ	97
Szybkość doju	MBK	100
Laktacja	PERS	98
Reprodukcja	o. porody 112	m. porody 114
	VIW 114	plodność **

Ocena pokroju córek

liczba córek: -

		88	100	112	124	136		
kaliber	mały						duży	109
umięśnienie	slabe						mocne	93
nogi	slabe						mocne	101
wymię	niepoządane						pożądane	111
wysoki w krzyżu	niska						wysoka	112
długość tułowia	krótki						długi	109
szerokość zadu	wąski						szeroki	102
głębokość klatki piersiowej	plytka						głęboka	109
ustawienie zadu	równy						opadający	119
ustawienie stawu skokowego	pionowy						szablasty	96
staw skokowy	limfatyczny						suchy	98
pečina	mięka						spionowana	101
piętko	niska						wysoka	106
dł. przednich ćwiartek wymienia	krótkie						długie	106
dł. tylnych ćwiartek wymienia	krótkie						długie	100
zawieszenie przednie wymienia	niskie						wysokie	106
więzadło środkowe	slabe						mocne	102
głębokość wymienia	głębokie						plytkie	106
długość strzyków	krótkie						długie	95
grubość strzyków	cienne						grube	99
ustawienie strzyków przednich	na zewnątrz						do wewnątrz	97
ustawienie strzyków tylnych	na zewnątrz						do wewnątrz	104
czystość wymienia	przystrzyki						czyste wymię	99

Martinez AB A12

DE000951411073 ur. 15.11.2016

O.O. Mandarin
AT000053619916

Martinez
DE000951411073

O.M. Manigo
DE000943304203

M.O. Blüte
AT000689948909
M 9787 F 423 F% 4.32 E 325 E% 3.32

O. Mandrin
AT000650446817

M. Mary
DE000949245312
M 7610 F 305 F% 4.01 E 294 E% 3.87

M.M. Una
DE000947292222
M 6592 F 309 F% 4.68 E 249 E% 3.77



łatwe porody • ilość mleka
Zdrowotność wymienia

Indeks główny	GZW	126
Wydajność mleczna	MW	125
mleko +1006 kg	tłuszcz -0,10 %	tłuszcz +33 kg
	białko ±0,00 %	białko +36 kg
Mięso	FW	111
	przyrosty 116	mięso 102
		klasa 111
Długowieczność	ND	107
Komórki somatyczne	ZZ	105
Szybkość doju	MBK	97
Laktacja	PERS	99
Reprodukcja	o. porody 106	m. porody 100
	VIW 110	plodność ***

Ocena pokroju córek

liczba córek: -

		88	100	112	124	136	
kaliber	mały						duży 87
umięśnienie	slabe						mocne 98
nogi	slabe						mocne 108
wymię	niepożądane						pożądane 105
wysoki w krzyżu	niska						wysoka 90
długość tułowia	krótki						długi 91
szerokość zadu	wąski						szeroki 82
głębokość klatki piersiowej	plytka						głęboka 94
ustawienie zadu	równy						opadający 113
ustawienie stawu skokowego	pionowy						szablasy 106
staw skokowy	limfatyczny						suchy 108
pečina	mięka						spionowana 104
piętko	niska						wysoka 104
dł. przednich ćwiartek wymienia	krótkie						długie 109
dł. tylnych ćwiartek wymienia	krótkie						długie 115
zawieszenie przednie wymienia	niskie						wysokie 102
wieżadło środkowe	slabe						mocne 105
głębokość wymienia	głębokie						plytkie 94
długość strzyków	krótkie						długie 93
grubość strzyków	ciennie						grube 101
ustawienie strzyków przednich	na zewnątrz						do wewnątrz 93
ustawienie strzyków tylnych	na zewnątrz						do wewnątrz 116
czystość wymienia	przystrzyki						czyste wymię 100

Meter Pp AA A12

DE000954903863 ur. 16.08.2019

O.O. Mahango
DE000948097266

Meter Pp
DE000954903863

O.M. Wendlinger
DE000947682611

M.O. Dorthe
DE000949928163
M 10378 F 437 F% 4.21 E 381 E% 3.67

O. Maestro
DE000952463595

M. Primavera
DE000950221709
M 9977 F 413 F% 4.14 E 346 E% 3.47

M.M.
DE000947630240
M 1621 F 59 F% 3.66 E 49 E% 2.99



Długowieczność • Fitness
Mleko

Indeks główny	GZW	138
Wydajność mleczna	MW	124
mleko +917 kg	tłuszcz +0,04 %	tłuszcz +41 kg
	białko -0,07 %	białko +26 kg
Mięso	FW	106
	przyrosty 100	mięso 107
		klasa 105
Długowieczność	ND	132
Komórki somatyczne	ZZ	110
Szybkość doju	MBK	107
Laktacja	PERS	117
Reprodukcja	o. porody 109	m. porody 113
	VIW 100	plodność **

Ocena pokroju córek

liczba córek: -

		88	100	112	124	136	
kaliber	mały						duży 94
umięśnienie	slabe						mocne 95
nogi	slabe						mocne 116
wymię	niepożądane						pożądane 127
wysoki w krzyżu	niska						wysoka 98
długość tułowia	krótki						długi 99
szerokość zadu	wąski						szeroki 89
głębokość klatki piersiowej	plytka						głęboka 90
ustawienie zadu	równy						opadający 102
ustawienie stawu skokowego	pionowy						szablasy 94
staw skokowy	limfatyczny						suchy 108
pečina	mięka						spionowana 106
piętko	niska						wysoka 108
dł. przednich ćwiartek wymienia	krótkie						długie 117
dł. tylnych ćwiartek wymienia	krótkie						długie 100
zawieszenie przednie wymienia	niskie						wysokie 108
wieżadło środkowe	slabe						mocne 104
głębokość wymienia	głębokie						plytkie 116
długość strzyków	krótkie						długie 94
grubość strzyków	ciennie						grube 92
ustawienie strzyków przednich	na zewnątrz						do wewnątrz 116
ustawienie strzyków tylnych	na zewnątrz						do wewnątrz 118
czystość wymienia	przystrzyki						czyste wymię 96

Wecker PS AA A22

DE000954535151 ur. 21.02.2019

O.O. Walk
DE000949532712

M.O. Cello
DE000950212739
M 8804 F 394 F% 4.47 E 327 E% 3.71

Wecker PS

DE000954535151

O. Wookie Pp

DE000952511381

M. Rihanna

DE000952417651
M 8621 F 374 F% 4.34 E 311 E% 3.6

O.M. Mahango Pp
DE000948097266

M.M. Roxana
DE000949419960
M 9884 F 431 F% 4.36 E 354 E% 3.58



Zdrowotność wymienia • Pokrój
Fitness

Indeks główny	GZW	125
Wydajność mleczna	MW	115
mleko +529 kg	tłuszcz -0,02 %	tłuszcz +20 kg
	białko +0,02 %	białko +21 kg
Mięso	FW	105
	przyrosty 104	mięso 99
		klasa 107
Długowieczność	ND	120
Komórki somatyczne	ZZ	108
Szybkość doju	MBK	103
Laktacja	PERS	110
Reprodukcja	o. porody 101	m. porody 109
	VIW 104	plodność **

Ocena pokroju córek liczba córek: -

		88	100	112	124	136
kaliber	mały					duży 107
umięśnienie	slabe					mocne 110
nogi	slabe					mocne 115
wymię	niepożądane					pożądane 115
wysoki w krzyżu	niska					wysoka 106
długość tułowia	krótki					długi 110
szerokość zadu	wąski					szeroki 110
głębokość klatki piersiowej	plytki					głęboka 101
ustawienie zadu	rowny					opadający 109
ustawienie stawu skokowego	pionowy					szablasy 104
staw skokowy	limfatyczny					suchy 107
pecina	mięka					spionowana 110
piętki	niska					wysoka 115
dł. przednich ćwiartek wymienia	krótkie	<				długie 86
dł. tylnych ćwiartek wymienia	krótkie	<				długie 85
zawieszenie przednie wymienia	niskie					wysokie 108
więzadło środkowe	slabe					mocne 108
głębokość wymienia	głębokie					plytkie 122
długość strzyków	krótkie					długie 108
grubość strzyków	cienne					grube 105
ustawienie strzyków przednich	na zewnątrz					do wewnątrz 96
ustawienie strzyków tylnych	na zewnątrz					do wewnątrz 107
czystość wymienia	przystrzyki					czyste wymię 100

Weitblick AA A12

DE000945642290 ur. 05.07.2017

O.O. Watnox
DE000938662295

M.O. Sindi
DE000941277398
M 9109 F 343 F% 3.76 E 332 E% 3.64

Weitblick

DE000945642290

O. Wobbler

DE000946673832

M. Lanessa

DE000945641919
M 12256 F 424 F% 3.46 E 442 E% 3.61

O.M. Reumut
DE000944127123

M.M. Larisa
DE000945642403
M 10360 F 421 F% 4.06 E 367 E% 3.54



Zdrowotność wymienia
Wydajność • Długowieczność

Indeks główny	GZW	134
Wydajność mleczna	MW	122
mleko +1020 kg	tłuszcz -0,19 %	tłuszcz +26 kg
	białko ±0,00 %	białko +36 kg
Mięso	FW	115
	przyrosty 108	mięso 113
		klasa 112
Długowieczność	ND	122
Komórki somatyczne	ZZ	119
Szybkość doju	MBK	102
Laktacja	PERS	111
Reprodukcja	o. porody 107	m. porody 109
	VIW 100	plodność **

Ocena pokroju córek liczba córek: -

		88	100	112	124	136
kaliber	mały					duży 95
umięśnienie	slabe					mocne 100
nogi	slabe					mocne 110
wymię	niepożądane					pożądane 109
wysoki w krzyżu	niska					wysoka 94
długość tułowia	krótki					długi 98
szerokość zadu	wąski					szeroki 100
głębokość klatki piersiowej	plytki					głęboka 94
ustawienie zadu	rowny					opadający 107
ustawienie stawu skokowego	pionowy					szablasy 101
staw skokowy	limfatyczny					suchy 98
pecina	mięka					spionowana 106
piętki	niska					wysoka 111
dł. przednich ćwiartek wymienia	krótkie					długie 110
dł. tylnych ćwiartek wymienia	krótkie					długie 112
zawieszenie przednie wymienia	niskie					wysokie 104
więzadło środkowe	slabe					mocne 102
głębokość wymienia	głębokie					plytkie 97
długość strzyków	krótkie					długie 93
grubość strzyków	cienne					grube 100
ustawienie strzyków przednich	na zewnątrz					do wewnątrz 112
ustawienie strzyków tylnych	na zewnątrz					do wewnątrz 101
czystość wymienia	przystrzyki					czyste wymię 103

Westpoint AB A12

DE000953353068 ur. 07.07.2018

O.O. Wille
DE000813516428

Westpoint
DE000953353068

O.M. Herz
DE000949731115

M.O. Ortina 35
AT000541558317
M 9103 F 342 F% 3.76 E 312 E% 3.43

O. Wikinger
AT000430669419

M. Damia
DE000951540551

M.M. Dari
DE000948215874
M 10348 F 401 F% 3.88 E 369 E% 3.57



Ilość i skład mleka • Długowieczność
Wymię

Indeks główny	GZW	133
Wydajność mleczna	MW	119
mleko +455 kg	tłuszcz +0,06 %	tłuszcz +24 kg
	białko +0,14 %	białko +28 kg
Mięso	FW	112
	przyrosty 114	mięso 108
		klasa 108
Długowieczność	ND	122
Komórki somatyczne	ZZ	115
Szybkość doju	MBK	99
Laktacja	PERS	117
Reprodukcja	o. porody 100	m. porody 105
	VIW 105	plodność **

Ocena pokroju córek

liczba córek: -

		88	100	112	124	136
kaliber	mały					duży 113
umięśnienie	słabe					mocne 109
nogi	słabe					mocne 108
wymię	niepożądane					pożądane 115
wysoki w krzyżu	niska					wysoka 112
długość tułowia	krótki					długi 111
szerokość zadu	wąski					szeroki 115
głębokość klatki piersiowej	plytka					głęboka 108
ustawienie zadu	równy					opadający 104
ustawienie stawu skokowego	pionowy					szablasy 87
staw skokowy	limfatyczny					suchy 91
pečina	mięka					spionowana 110
piętko	niska					wysoka 118
dł. przednich ćwiartek wymienia	krótkie					długie 93
dł. tylnych ćwiartek wymienia	krótkie					długie 107
zawieszenie przednie wymienia	niskie					wysokie 107
wieżadło środkowe	słabe					mocne 105
głębokość wymienia	głębokie					plytkie 116
długość strzyków	krótkie					długie 100
grubość strzyków	cienne					grube 111
ustawienie strzyków przednich	na zewnątrz					do wewnątrz 113
ustawienie strzyków tylnych	na zewnątrz					do wewnątrz 99
czystość wymienia	przystrzyki					czyste wymię 101

Zazu AA A11

AT000265588938 ur. 25.09.2016

O.O. Zaspin
DE000814101128

Zazu
AT000265588938

O.M. Watt
DE000945875179

M.O. Nele
DE000946878899
M 9500 F 417 F% 4.39 E 341 E% 3.59

O. Zepter
DE00094287315

M. Farinya
AT000621486928
M 8805 F 336 F% 3.82 E 323 E% 3.67

M.M. Fayala
AT000869368219
M 7647 F 348 F% 4.55 E 271 E% 3.54



Pokrój • Pochodzenie
Buhaj uniwersalny

Indeks główny	GZW	127
Wydajność mleczna	MW	117
mleko +775 kg	tłuszcz -0,09 %	tłuszcz +25 kg
	białko -0,03 %	białko +24 kg
Mięso	FW	122
	przyrosty 109	mięso 123
		klasa 116
Długowieczność	ND	120
Komórki somatyczne	ZZ	116
Szybkość doju	MBK	111
Laktacja	PERS	113
Reprodukcja	o. porody 91	m. porody 101
	VIW 76	plodność **

Ocena pokroju córek

liczba córek: -

		88	100	112	124	136
kaliber	mały					duży 104
umięśnienie	słabe					mocne 90
nogi	słabe					mocne 121
wymię	niepożądane					pożądane 110
wysoki w krzyżu	niska					wysoka 103
długość tułowia	krótki					długi 102
szerokość zadu	wąski					szeroki 105
głębokość klatki piersiowej	plytka					głęboka 102
ustawienie zadu	równy					opadający 113
ustawienie stawu skokowego	pionowy					szablasy 107
staw skokowy	limfatyczny					suchy 111
pečina	mięka					spionowana 108
piętko	niska					wysoka 110
dł. przednich ćwiartek wymienia	krótkie					długie 98
dł. tylnych ćwiartek wymienia	krótkie					długie 124
zawieszenie przednie wymienia	niskie					wysokie 101
wieżadło środkowe	słabe					mocne 111
głębokość wymienia	głębokie					plytkie 107
długość strzyków	krótkie					długie 98
grubość strzyków	cienne					grube 98
ustawienie strzyków przednich	na zewnątrz					do wewnątrz 111
ustawienie strzyków tylnych	na zewnątrz					do wewnątrz 103
czystość wymienia	przystrzyki					czyste wymię 100

Zubringer AB A11

De000954382887
ur. 16.10.2018



Zubringer
DE000954382887

O. Zazu
AT000265588938

O.O. Zepfer
DE000949287315

M.O. Farinya
AT000621486928

M. Lamera
DE000951373168

O.M. Herzschnagel
AT000303304428

M.M. Lamore
DE000949532703

Ilość i skład mleka • Długowieczność
Pochodzenie

GZW 135	MW 127	mleko +968 kg	tluszcz +0,02 %	tluszcz +42 kg	białko ±0,00 %	białko +34 kg	córki -	ND 119	ZZ 123
FW 113	przyrosty 103	mięso 115	klasa 110	plodność **	o. porody 101	m. porody 107	VIW 90	PERS 111	MBK 106

Ocena pokroju córek

liczba córek: -

		88	100	112	124	136		
kaliber	mały						duży	101
umięśnienie	slabe						mocne	93
nogi	slabe						mocne	115
wymię	niepożądane						pożądane	113
wysoki w krzyżu	niska						wysoka	98
długość tułowia	krótka						długa	103
szerokość zadu	wąska						szersza	107
głębokość klatki piersiowej	płytka						głęboka	103
ustawienie zadu	równy						opadający	104
ustawienie stawu skokowego	pionowy						szablasty	101
staw skokowy	limfatyczny						suchy	103
pecina	mięka						spionowana	104
piętko	niska						wysoka	110
dł. przednich czwartek wymienia	krótkie						długie	106
dł. tylnych czwartek wymienia	krótkie						długie	121
zawieszenie przednie wymienia	niskie						wysokie	107
więzadło środkowe	slabe						mocne	104
głębokość wymienia	głębokie						płytkie	106
długość strzyków	krótkie						długie	102
grubość strzyków	cienne						grube	102
ustawienie strzyków przednich	na zewnątrz						do wewnątrz	109
ustawienie strzyków tylnych	na zewnątrz						do wewnątrz	105
czystość wymienia	przystrzyki						czyste wymię	102

Eldorado AB A12

DE000954210600
ur. 23.09.2018



Eldorado
DE000954210600

O. Erbhof
DE000946037115

O.O. Eilmon
DE000938186666

M.O. Enrike
DE000940176480

M. Fepter
DE000951236773

O.M. Zepfer
DE000949287315

M.M. Femant
DE000949314960

Pochodzenie • Długowieczność
Lekkie porody

GZW 129	MW 121	mleko +857 kg	tluszcz -0,06 %	tluszcz +31 kg	białko ±0,00 %	białko +30 kg	córki -	ND 110	ZZ 101
FW 117	przyrosty 109	mięso 117	klasa 111	plodność **	o. porody 113	m. porody 106	VIW 107	PERS 102	MBK 99

Ocena pokroju córek

liczba córek: -

		88	100	112	124	136		
kaliber	mały						duży	96
umięśnienie	slabe						mocne	95
nogi	slabe						mocne	107
wymię	niepożądane						pożądane	108
wysoki w krzyżu	niska						wysoka	95
długość tułowia	krótka						długa	99
szerokość zadu	wąska						szersza	99
głębokość klatki piersiowej	płytka						głęboka	87
ustawienie zadu	równy						opadający	94
ustawienie stawu skokowego	pionowy						szablasty	108
staw skokowy	limfatyczny						suchy	111
pecina	mięka						spionowana	100
piętko	niska						wysoka	100
dł. przednich czwartek wymienia	krótkie						długie	109
dł. tylnych czwartek wymienia	krótkie						długie	104
zawieszenie przednie wymienia	niskie						wysokie	96
więzadło środkowe	slabe						mocne	101
głębokość wymienia	głębokie						płytkie	107
długość strzyków	krótkie						długie	103
grubość strzyków	cienne						grube	98
ustawienie strzyków przednich	na zewnątrz						do wewnątrz	96
ustawienie strzyków tylnych	na zewnątrz						do wewnątrz	104
czystość wymienia	przystrzyki						czyste wymię	89

Harley BB A12

At000359777568
ur. 30.09.2017



Harley
AT000359777568

O. Haribo
DE000948636664

O.O. Hutera
DE000941688886

M.O. Entropi
DE000942556151

M. Lisa
AT000702982622

O.M. Wille
DE000813516428

M.M. Liliana
AT000499302518

Długowieczność • Skład mleka
Łatwe porody

GZW 122	MW 117	mleko +572 kg	tluszcz +0,01 %	tluszcz +25 kg	białko +0,04 %	białko +24 kg	córki -	ND 115	ZZ 98
FW 101	przyrosty 99	mięso 97	klasa 106	plodność **	o. porody 115	m. porody 96	VIW 108	PERS 119	MBK 112

Ocena pokroju córek

liczba córek: -

		88	100	112	124	136		
kaliber	mały						duży	87
umięśnienie	slabe						mocne	102
nogi	slabe						mocne	113
wymię	niepożądane						pożądane	118
wysoki w krzyżu	niska						wysoka	86
długość tułowia	krótka						długa	92
szerokość zadu	wąska						szersza	89
głębokość klatki piersiowej	płytka						głęboka	90
ustawienie zadu	równy						opadający	94
ustawienie stawu skokowego	pionowy						szablasty	97
staw skokowy	limfatyczny						suchy	101
pecina	mięka						spionowana	111
piętko	niska						wysoka	110
dł. przednich czwartek wymienia	krótkie						długie	103
dł. tylnych czwartek wymienia	krótkie						długie	100
zawieszenie przednie wymienia	niskie						wysokie	115
więzadło środkowe	slabe						mocne	106
głębokość wymienia	głębokie						płytkie	110
długość strzyków	krótkie						długie	93
grubość strzyków	cienne						grube	99
ustawienie strzyków przednich	na zewnątrz						do wewnątrz	113
ustawienie strzyków tylnych	na zewnątrz						do wewnątrz	110
czystość wymienia	przystrzyki						czyste wymię	104

Hollywood AB A22

DE000952734484
ur. 01.02.2017



Hollywood
DE000952734484

O. Hutera
DE000941688886

O.O. Hutmann
DE000935247786

M.O. Wandera
DE000938153976

M. Quatona
DE000949310975

O.M. Manton
DE000942405989

M.M. Quabum
DE000945620921

Łatwe porody • Ilość mleka
Cechy opasowe

GZW 117	MW 127	mleko +1322 kg	tluszcz -0,12 %	tluszcz +44 kg	białko -0,16 %	białko +32 kg	córki -	ND 92	ZZ 89
FW 110	przyrosty 107	mięso 105	klasa 111	plodność **	o. porody 109	m. porody 99	VIW 98	PERS 88	MBK 107

Ocena pokroju córek

liczba córek: -

		88	100	112	124	136		
kaliber	mały						duży	105
umięśnienie	slabe						mocne	96
nogi	slabe						mocne	111
wymię	niepożądane						pożądane	107
wysoki w krzyżu	niska						wysoka	106
długość tułowia	krótka						długa	106
szerokość zadu	wąska						szersza	102
głębokość klatki piersiowej	płytka						głęboka	102
ustawienie zadu	równy						opadający	101
ustawienie stawu skokowego	pionowy						szablasty	93
staw skokowy	limfatyczny						suchy	98
pecina	mięka						spionowana	102
piętko	niska						wysoka	108
dł. przednich czwartek wymienia	krótkie						długie	119
dł. tylnych czwartek wymienia	krótkie						długie	108
zawieszenie przednie wymienia	niskie						wysokie	98
więzadło środkowe	slabe						mocne	98
głębokość wymienia	głębokie						płytkie	101
długość strzyków	krótkie						długie	93
grubość strzyków	cienne						grube	102
ustawienie strzyków przednich	na zewnątrz						do wewnątrz	93
ustawienie strzyków tylnych	na zewnątrz						do wewnątrz	103
czystość wymienia	przystrzyki						czyste wymię	105

Everest AA A22

DE000945582236 ur. 08.11.2010

O.O. Ergo
DE000918966927

M.O. Dorte
DE000930366371
M 11725 F 524 F% 4.47 E 387 E% 3.3

Everest
DE000945582236

O. Ermut
DE000934399962

M. Liniwin
DE000940161669
M 8840 F 406 F% 4.59 E 343 E% 3.88

O.M. Winnipeg
DE000934492505

M.M. Linse
DE000936357464
M 8678 F 392 F% 4.52 E 308 E% 3.55



Potencjał produkcyjny
Mocne kończyny • Łatwe porody

Indeks główny	GZW	110
Wydajność mleczna	MW	115
córki 15086	mleko +706 kg	tłuszcz -0,06 %
	tłuszcz +24 kg	białko -0,06 %
Mięso	FW	105
	przyrosty 108	mięso 95
		klasa 109
Długowieczność	ND	86
Komórki somatyczne	ZZ	84
Szybkość doju	MBK	116
Laktacja	PERS	83
Reprodukcja	o. porody 111	m. porody 104
	VIW 114	plodność **

Ocena pokroju córek

liczba córek: 2240

		88	100	112	124	136	
kaliber	mały						duży 94
umięśnienie	slabe						mocne 104
nogi	slabe						mocne 106
wymię	niepoządane						pożądane 98
wysoki w krzyżu	niska						wysoka 89
długość tułowia	krótki						długi 96
szerokość zadu	wąski						szeroki 103
głębokość klatki piersiowej	plytka						głęboka 110
ustawienie zadu	równy						opadający 110
ustawienie stawu skokowego	pionowy						szablasy 100
staw skokowy	limfatyczny						suchy 98
pečina	mięka						spionowana 109
piętko	niska						wysoka 103
dł. przednich ćwiartek wymienia	krótkie						długie 125
dł. tylnych ćwiartek wymienia	krótkie						długie 123
zawieszenie przednie wymienia	niskie						wysokie 99
więzadło środkowe	slabe						mocne 108
głębokość wymienia	głębokie						plytkie 74
długość strzyków	krótkie						długie 97
grubość strzyków	cienne						grube 105
ustawienie strzyków przednich	na zewnątrz						do wewnątrz 114
ustawienie strzyków tylnych	na zewnątrz						do wewnątrz 101
czystość wymienia	przystrzyki						czyste wymię 98

Imperativ AA A12

DE000951041694 ur. 08.07.2015

O.O. Imposium
DE000935904510

M.O. Vroni
DE000938105992
M 10746 F 472 F% 4.39 E 381 E% 3.55

Imperativ
DE000951041694

O. Impression
DE000942684556

M. Urke
DE000948308080
M 10959 F 456 F% 4.16 E 410 E% 3.74

O.M. Wille
DE000813516428

M.M. Urli
DE000942202964
M 12268 F 475 F% 3.87 E 439 E% 3.58



Ilość i skład mleka
Pochodzenie

Indeks główny	GZW	130
Wydajność mleczna	MW	117
córki 1371	mleko +194 kg	tłuszcz +0,28 %
	tłuszcz +30 kg	białko +0,17 %
Mięso	FW	109
	przyrosty 99	mięso 112
		klasa 106
Długowieczność	ND	108
Komórki somatyczne	ZZ	105
Szybkość doju	MBK	100
Laktacja	PERS	102
Reprodukcja	o. porody 114	m. porody 97
	VIW 113	plodność **

Ocena pokroju córek

liczba córek: 495

		88	100	112	124	136	
kaliber	mały						duży 90
umięśnienie	slabe						mocne 94
nogi	slabe						mocne 113
wymię	niepoządane						pożądane 110
wysoki w krzyżu	niska						wysoka 93
długość tułowia	krótki						długi 91
szerokość zadu	wąski						szeroki 85
głębokość klatki piersiowej	plytka						głęboka 87
ustawienie zadu	równy						opadający 106
ustawienie stawu skokowego	pionowy						szablasy 96
staw skokowy	limfatyczny						suchy 109
pečina	mięka						spionowana 102
piętko	niska						wysoka 103
dł. przednich ćwiartek wymienia	krótkie						długie 108
dł. tylnych ćwiartek wymienia	krótkie						długie 102
zawieszenie przednie wymienia	niskie						wysokie 107
więzadło środkowe	slabe						mocne 108
głębokość wymienia	głębokie						plytkie 101
długość strzyków	krótkie						długie 92
grubość strzyków	cienne						grube 108
ustawienie strzyków przednich	na zewnątrz						do wewnątrz 100
ustawienie strzyków tylnych	na zewnątrz						do wewnątrz 104
czystość wymienia	przystrzyki						czyste wymię 97

Sisyphus AB A22

DE000666439378 ur. 07.01.2015



Nr 1 GZW!!!

O.O. Serano
DE000938759470

Sisyphus
DE000666439378

O.M. Wille
DE000813516428

M.O.
DE000943920670
M 9409 F 468 F% 4.98 E 333 E% 3.53

O. Symposium | M. Hillary
AT000499482519 | DE000946730259

M.M. Hanna
DE000941885144
M 9454 F 398 F% 4.21 E 346 E% 3.66

Indeks główny	GZW 140	
Wydajność mleczna	MW 118	
córki 1680	mleko +342 kg	białko +19 kg
	tłuszcz +0,27 %	tłuszcz +37 kg
		białko +0,08 %
Mięso	FW 116	
	przyrosty 112	mięso 109
		klasa 116
Długowieczność	ND 116	
Komórki somatyczne	ZZ 117	
Szybkość doju	MBK 123	
Laktacja	PERS 105	
Reprodukcja	o. porody 116	m. porody 108
	VIW 107	plodność **

Ocena pokroju córek liczba córek: 485

		88	100	112	124	136	
kaliber	mały						duży 88
umięśnienie	slabe						mocne 110
nogi	slabe						mocne 104
wymię	niepożądane						pożądane 127
wysoki w krzyżu	niska	<					wysoka 87
długość tułowia	krótki						długi 90
szerokość zadu	wąski						szeroki 94
głębokość klatki piersiowej	plytka						głęboka 92
ustawienie zadu	rowny						opadający 102
ustawienie stawu skokowego	pionowy						szablasy 98
staw skokowy	limfatyczny						suchy 97
pecina	miekka						spionowana 99
piętko	niska						wysoka 104
dł. przednich ćwiartek wymienia	krótkie						długie 109
dł. tylnych ćwiartek wymienia	krótkie						długie 100
zawieszenie przednie wymienia	niskie						wysokie 123
więzadło środkowe	slabe						mocne 109
głębokość wymienia	głębokie						plytkie 111
długość strzyków	krótkie						długie 92
grubość strzyków	cienne						grube 105
ustawienie strzyków przednich	na zewnątrz						do wewnątrz 113
ustawienie strzyków tylnych	na zewnątrz						do wewnątrz 118
czystość wymienia	przystrzyki						czyste wymię 99

Held AA A12

DE000951373076
ur. 29.01.2016



Alternatywne pochodzenie
Łatwe porody • Mleko

Held DE000951373076
O. Herz DE000949731115 | M. Galane DE000948526952
O.O. Hurrican DE000946527092 | O.M. Royal DE000946221893
M.O. Livana DE000942037000 | M.M. Glocke DE000941737899

GZW	MW	mleko +323 kg	tłuszcz -0,02 %	tłuszcz +12 kg	białko +0,02 %	białko +13 kg	córki 43	ND	ZZ
120	109							111	112
FW	przyrosty 117	mięso 106	klasa 110	plodność ***	o. porody 114	m. porody 100	VIW 110	PERS	MBK
113								107	104

Hubraum AB A11

DE000948679475
ur. 27.10.2013



Wysoka produkcja • Mocne
kończyny • Na jałówki

Hubraum DE000948679475
O. Hutera DE000941688886 | M. Koenigi DE000942264344
O.O. Hutmann DE000935247786 | O.M. Manitoba DE000936487481
M.O. Wandera DE000938153976 | M.M. Kenia DE000936363406

GZW	MW	mleko +831 kg	tłuszcz +0,03 %	tłuszcz +37 kg	białko -0,12 %	białko +19 kg	córki 5700	ND	ZZ
113	118							87	92
FW	przyrosty 96	mięso 84	klasa 102	plodność **	o. porody 108	m. porody 102	VIW 103	PERS	MBK
92								92	106

Ocena pokroju córek liczba córek: 27

		88	100	112	124	136	
kaliber	mały						duży 102
umięśnienie	slabe						mocne 114
nogi	slabe						mocne 99
wymię	niepożądane						pożądane 111
wysoki w krzyżu	niska						wysoka 101
długość tułowia	krótki						długi 108
szerokość zadu	wąski						szeroki 104
głębokość klatki piersiowej	plytka						głęboka 100
ustawienie zadu	rowny						opadający 94
ustawienie stawu skokowego	pionowy						szablasy 93
staw skokowy	limfatyczny						suchy 98
pecina	miekka						spionowana 93
piętko	niska						wysoka 99
dł. przednich ćwiartek wymienia	krótkie						długie 95
dł. tylnych ćwiartek wymienia	krótkie						długie 96
zawieszenie przednie wymienia	niskie						wysokie 96
więzadło środkowe	slabe						mocne 110
głębokość wymienia	głębokie						plytkie 106
długość strzyków	krótkie						długie 84
grubość strzyków	cienne						grube 112
ustawienie strzyków przednich	na zewnątrz						do wewnątrz 118
ustawienie strzyków tylnych	na zewnątrz						do wewnątrz 107
czystość wymienia	przystrzyki						czyste wymię 106

Ocena pokroju córek liczba córek: 1480

		88	100	112	124	136	
kaliber	mały						duży 107
umięśnienie	slabe						mocne 100
nogi	slabe						mocne 106
wymię	niepożądane						pożądane 108
wysoki w krzyżu	niska						wysoka 106
długość tułowia	krótki						długi 106
szerokość zadu	wąski						szeroki 108
głębokość klatki piersiowej	plytka						głęboka 109
ustawienie zadu	rowny						opadający 104
ustawienie stawu skokowego	pionowy	<					szablasy 84
staw skokowy	limfatyczny						suchy 100
pecina	miekka						spionowana 98
piętko	niska						wysoka 114
dł. przednich ćwiartek wymienia	krótkie						długie 114
dł. tylnych ćwiartek wymienia	krótkie						długie 105
zawieszenie przednie wymienia	niskie						wysokie 106
więzadło środkowe	slabe						mocne 101
głębokość wymienia	głębokie						plytkie 100
długość strzyków	krótkie						długie 99
grubość strzyków	cienne						grube 109
ustawienie strzyków przednich	na zewnątrz						do wewnątrz 100
ustawienie strzyków tylnych	na zewnątrz						do wewnątrz 95
czystość wymienia	przystrzyki						czyste wymię 104

Hugoboss AA A12

At000629905428
ur. 19.02.2015



**Wydajność • Mocne kończyny
Wymię**

GZW 116	MW 120	mleko +942 kg	tluszcz ±0,00 %	tluszcz +39 kg	białko -0,13 %	białko +22 kg	córki 1417	ND 101	ZZ 97
FW 96	przyrosty 86	mięso 102	klasa 97	plodność **	o.porody 106	m.porody 95	VIW 100	PERS 106	MBK 114

Hugoboss
AT000629905428

O. Hutera DE000941688886
O.O. Hutmann DE000935247786
M.O. Wandera DE000938153976

M. Erle AT000059982222
O.M. Wille DE000813516428
M.M. Erle AT000449742318

Lexalgo

DE000949945022
ur. 03.08.2014



**Plodność • Kończyny
Alternatywny rodowód**

GZW 111	MW 112	mleko +626 kg	tluszcz -0,18 %	tluszcz +11 kg	białko ±0,00 %	białko +22 kg	córki 98	ND 103	ZZ 107
FW 102	przyrosty 105	mięso 96	klasa 106	plodność ***	o.porody 109	m.porody 91	VIW 103	PERS 110	MBK 98

Lexalgo
DE000949945022

O. Lexus DE000942023151
O.O. Leon DE000811779379
M.O. Gloria DE000938994750

M. 1141 DE000947471703
O.M. Ricki DE000938806653
M.M. 1041 DE000944128556

Ocena pokroju córek liczba córek: 463

	88	100	112	124	136		
kaliber	mały				duży	95	
umięśnienie	słabe				mocne	91	
nogi	słabe				mocne	123	
wymię	niepożądane				pożądane	112	
wysoki w krzyżu	niska				wysoka	97	
długość tułowia	krótki				długi	91	
szerokość zadu	wąski				szerszy	92	
głębokość klatki piersiowej	plytka				głęboka	101	
ustawienie zadu	równy				opadający	106	
ustawienie stawu skokowego	pionowy				szablasy	87	
staw skokowy	limfatyczny				suchy	104	
pecina	miękka				spionowana	122	
piętko	niska				wysoka	110	
dł. przednich ćwiartek wymienia	krótkie				długie	110	
dł. tylnych ćwiartek wymienia	krótkie				długie	111	
zawieszenie przednie wymienia	niskie				wysokie	89	
więzadło środkowe	słabe				mocne	110	
głębokość wymienia	głębokie				plytkie	100	
długość strzyków	krótkie				długie	86	
grubość strzyków	ciennie				grube	98	
ustawienie strzyków przednich	na zewnątrz				do wewnątrz	111	
ustawienie strzyków tylnych	na zewnątrz				do wewnątrz	112	
czystość wymienia	przystrzyki				czyste wymię	106	

Ocena pokroju córek liczba córek: 67

	88	100	112	124	136		
kaliber	mały				duży	98	
umięśnienie	słabe				mocne	103	
nogi	słabe				mocne	108	
wymię	niepożądane				pożądane	96	
wysoki w krzyżu	niska				wysoka	96	
długość tułowia	krótki				długi	98	
szerokość zadu	wąski				szerszy	98	
głębokość klatki piersiowej	plytka				głęboka	110	
ustawienie zadu	równy				opadający	98	
ustawienie stawu skokowego	pionowy				szablasy	98	
staw skokowy	limfatyczny				suchy	109	
pecina	miękka				spionowana	98	
piętko	niska				wysoka	111	
dł. przednich ćwiartek wymienia	krótkie				długie	114	
dł. tylnych ćwiartek wymienia	krótkie				długie	109	
zawieszenie przednie wymienia	niskie				wysokie	91	
więzadło środkowe	słabe				mocne	101	
głębokość wymienia	głębokie				plytkie	82	
długość strzyków	krótkie				długie	98	
grubość strzyków	ciennie				grube	92	
ustawienie strzyków przednich	na zewnątrz				do wewnątrz	123	
ustawienie strzyków tylnych	na zewnątrz				do wewnątrz	121	
czystość wymienia	przystrzyki				czyste wymię	104	

Pazifik A22

DE000947442307
ur. 09.04.2013



**Alternatywny rodowód
Wydajność • Budowa wymienia**

GZW 107	MW 107	mleko +776 kg	tluszcz -0,31 %	tluszcz +6 kg	białko -0,16 %	białko +13 kg	córki 960	ND 106	ZZ 110
FW 95	przyrosty 97	mięso 93	klasa 98	plodność **	o.porody 91	m.porody 107	VIW 101	PERS 101	MBK 108

Pazifik
DE000947442307

O. Passion DE000941387798
O.O. Planner DE000933835752
M.O. Banane DE000939108540

M. Rewera DE000944295731
O.M. Huascaran DE000937252293
M.M. Resl DE000937746485

Premium PS AB A22

DE000950644874
ur. 19.03.2015



**Mleko • Długowieczność
Bezrożny**

GZW 116	MW 105	mleko +493 kg	tluszcz -0,28 %	tluszcz -3 kg	białko -0,03 %	białko +15 kg	córki 255	ND 114	ZZ 104
FW 99	przyrosty 103	mięso 99	klasa 97	plodność **	o.porody 93	m.porody 114	VIW 98	PERS 122	MBK 92

Premium PS
DE000950644874

O. Polled Pp AT000163601519
O.O. Pandora AT000597742517
M.O. Leora AT000254727716

M. Kessy DE000947561454
O.M. Zauber DE000940777732
M.M. Kasandr DE000940820684

Ocena pokroju córek liczba córek: 267

	88	100	112	124	136		
kaliber	mały				duży	91	
umięśnienie	słabe				mocne	101	
nogi	słabe				mocne	101	
wymię	niepożądane				pożądane	113	
wysoki w krzyżu	niska				wysoka	89	
długość tułowia	krótki				długi	94	
szerokość zadu	wąski				szerszy	94	
głębokość klatki piersiowej	plytka				głęboka	93	
ustawienie zadu	równy				opadający	103	
ustawienie stawu skokowego	pionowy				szablasy	99	
staw skokowy	limfatyczny				suchy	101	
pecina	miękka				spionowana	97	
piętko	niska				wysoka	98	
dł. przednich ćwiartek wymienia	krótkie				długie	115	
dł. tylnych ćwiartek wymienia	krótkie				długie	107	
zawieszenie przednie wymienia	niskie				wysokie	119	
więzadło środkowe	słabe				mocne	107	
głębokość wymienia	głębokie				plytkie	96	
długość strzyków	krótkie				długie	105	
grubość strzyków	ciennie				grube	105	
ustawienie strzyków przednich	na zewnątrz				do wewnątrz	122	
ustawienie strzyków tylnych	na zewnątrz				do wewnątrz	114	
czystość wymienia	przystrzyki				czyste wymię	104	

Ocena pokroju córek liczba córek: 107

	88	100	112	124	136		
kaliber	mały				duży	125	
umięśnienie	słabe				mocne	107	
nogi	słabe				mocne	103	
wymię	niepożądane				pożądane	109	
wysoki w krzyżu	niska				wysoka	127	
długość tułowia	krótki				długi	122	
szerokość zadu	wąski				szerszy	120	
głębokość klatki piersiowej	plytka				głęboka	111	
ustawienie zadu	równy				opadający	113	
ustawienie stawu skokowego	pionowy				szablasy	91	
staw skokowy	limfatyczny				suchy	98	
pecina	miękka				spionowana	95	
piętko	niska				wysoka	116	
dł. przednich ćwiartek wymienia	krótkie				długie	83	
dł. tylnych ćwiartek wymienia	krótkie				długie	83	
zawieszenie przednie wymienia	niskie				wysokie	112	
więzadło środkowe	słabe				mocne	107	
głębokość wymienia	głębokie				plytkie	121	
długość strzyków	krótkie				długie	113	
grubość strzyków	ciennie				grube	111	
ustawienie strzyków przednich	na zewnątrz				do wewnątrz	90	
ustawienie strzyków tylnych	na zewnątrz				do wewnątrz	108	
czystość wymienia	przystrzyki				czyste wymię	108	

Sanaa

DE000949315050
ur. 16.10.2014



Watt AA A12

DE000945875179
ur. 11.08.2012



Sanaa
DE000949315050

O. Saldana DE000945398166

O.O. Salvator DE000935112426

M.O. Walli DE000942547088

M. Tropica DE000947331627

O.M. Reumut DE000944127123

M.M. Tropi DE000935849100

Watt
DE000945875179

O. Willenberg DE000940049340

O.O. Wal AT000841069834

M.O. Hillary DE000935538952

M. Karin DE000941444117

O.M. Rau AT000653713345

M.M. Karin DE000936090776

**Mleko • Lekkie porody
Płodność**

**Ilość mleka • Przyrosty
Zdrowotność wymienia**

GZW	MW	mleko	tluszcz	tluszcz	białko	białko	córki	ND	ZZ
110	121	+973 kg	-0,12 %	+30 kg	-0,05 %	+30 kg	56	91	75
FW	przyrosty	mięso	klasa	plodność	o. porody	m. porody	VIW	PERS	MBK
97	93	95	103	***	114	102	111	104	124

GZW	MW	mleko	tluszcz	tluszcz	białko	białko	córki	ND	ZZ
128	111	+721 kg	-0,28 %	+6 kg	-0,03 %	+23 kg	2408	113	112
FW	przyrosty	mięso	klasa	plodność	o. porody	m. porody	VIW	PERS	MBK
115	117	110	110	*	103	107	98	110	94

Ocena pokroju córek

liczba córek: 40

	88	100	112	124	136		
kaliber	mały				duży	91	
umięśnienie	slabe				mocne	89	
nogi	slabe				mocne	93	
wymię	niepożądane				pożądane	102	
wysoki w krzyżu	niska				wysoka	89	
długość tułowia	krótki				długi	96	
szerokość zadu	wąski				szeroki	90	
głębokość klatki piersiowej	plytki				głęboka	93	
ustawienie zadu	rowny				opadający	95	
ustawienie stawu skokowego	pionowy				szablasy	108	
staw skokowy	limfatyczny				suchy	106	
pecina	miekka				spionowana	89	
piętki	niska				wysoka	94	
dł. przednich cwiartek wymienia	krótkie				długie	111	
dł. tylnych cwiartek wymienia	krótkie				długie	107	
zawieszenie przednie wymienia	niskie				wysokie	93	
więzadło środkowe	slabe				mocne	107	
głębokość wymienia	głębokie				plytkie	90	
długość strzyków	krótkie				długie	104	
grubość strzyków	ciennie				grube	91	
ustawienie strzyków przednich	na zewnątrz				do wewnątrz	111	
ustawienie strzyków tylnych	na zewnątrz				do wewnątrz	107	
czystość wymienia	przystrzyki				czyste wymię	101	

Ocena pokroju córek

liczba córek: 575

	88	100	112	124	136		
kaliber	mały				duży	95	
umięśnienie	slabe				mocne	106	
nogi	slabe				mocne	101	
wymię	niepożądane				pożądane	99	
wysoki w krzyżu	niska				wysoka	90	
długość tułowia	krótki				długi	96	
szerokość zadu	wąski				szeroki	110	
głębokość klatki piersiowej	plytki				głęboka	103	
ustawienie zadu	rowny				opadający	94	
ustawienie stawu skokowego	pionowy				szablasy	96	
staw skokowy	limfatyczny				suchy	93	
pecina	miekka				spionowana	96	
piętki	niska				wysoka	104	
dł. przednich cwiartek wymienia	krótkie				długie	89	
dł. tylnych cwiartek wymienia	krótkie				długie	107	
zawieszenie przednie wymienia	niskie				wysokie	95	
więzadło środkowe	slabe				mocne	111	
głębokość wymienia	głębokie				plytkie	95	
długość strzyków	krótkie				długie	113	
grubość strzyków	ciennie				grube	101	
ustawienie strzyków przednich	na zewnątrz				do wewnątrz	102	
ustawienie strzyków tylnych	na zewnątrz				do wewnątrz	101	
czystość wymienia	przystrzyki				czyste wymię	103	

Wattmeer A12

DE000950173742
ur. 08.11.2014



Weltass AA A12

De000948654742
ur. 07.01.2014



Wattmeer
DE000950173742

O. Watt DE000945875179

O.O. Willenberg DE000940049340

M.O. Karin DE000941444117

M. Monika DE000947552029

O.M. Waldbrand DE000940100513

M.M. Monitor DE000944933198

Weltass
DE000948654742

O. Weltenburg DE000946007883

O.O. Wyoming DE000940123699

M.O. Adriane DE000942380426

M. 503 DE000944140999

O.M. Vanstein DE000934586859

M.M. 432 DE000941620194

**Pokrój • Cechy funkcjonalne
Długowieczność • Budowa wymienia**

**Długowieczność
Cechy opasowe i rzeźne**

GZW	MW	mleko	tluszcz	tluszcz	białko	białko	córki	ND	ZZ
113	109	+183 kg	+0,03 %	+10 kg	+0,11 %	+16 kg	651	102	112
FW	przyrosty	mięso	klasa	plodność	o. porody	m. porody	VIW	PERS	MBK
92	106	90	91	**	107	103	86	106	100

GZW	MW	mleko	tluszcz	tluszcz	białko	białko	córki	ND	ZZ
126	111	+28 kg	+0,28 %	+23 kg	+0,11 %	+10 kg	1133	109	97
FW	przyrosty	mięso	klasa	plodność	o. porody	m. porody	VIW	PERS	MBK
127	118	127	115	**	100	110	110	103	107

Ocena pokroju córek

liczba córek: 165

	88	100	112	124	136		
kaliber	mały				duży	111	
umięśnienie	slabe				mocne	92	
nogi	slabe				mocne	113	
wymię	niepożądane				pożądane	105	
wysoki w krzyżu	niska				wysoka	109	
długość tułowia	krótki				długi	111	
szerokość zadu	wąski				szeroki	118	
głębokość klatki piersiowej	plytki				głęboka	110	
ustawienie zadu	rowny				opadający	87	
ustawienie stawu skokowego	pionowy				szablasy	98	
staw skokowy	limfatyczny				suchy	109	
pecina	miekka				spionowana	106	
piętki	niska				wysoka	99	
dł. przednich cwiartek wymienia	krótkie				długie	80	
dł. tylnych cwiartek wymienia	krótkie				długie	110	
zawieszenie przednie wymienia	niskie				wysokie	107	
więzadło środkowe	slabe				mocne	95	
głębokość wymienia	głębokie				plytkie	106	
długość strzyków	krótkie				długie	111	
grubość strzyków	ciennie				grube	102	
ustawienie strzyków przednich	na zewnątrz				do wewnątrz	108	
ustawienie strzyków tylnych	na zewnątrz				do wewnątrz	102	
czystość wymienia	przystrzyki				czyste wymię	106	

Ocena pokroju córek

liczba córek: 280

	88	100	112	124	136		
kaliber	mały				duży	99	
umięśnienie	slabe				mocne	109	
nogi	slabe				mocne	105	
wymię	niepożądane				pożądane	102	
wysoki w krzyżu	niska				wysoka	99	
długość tułowia	krótki				długi	106	
szerokość zadu	wąski				szeroki	98	
głębokość klatki piersiowej	plytki				głęboka	93	
ustawienie zadu	rowny				opadający	103	
ustawienie stawu skokowego	pionowy				szablasy	94	
staw skokowy	limfatyczny				suchy	94	
pecina	miekka				spionowana	106	
piętki	niska				wysoka	105	
dł. przednich cwiartek wymienia	krótkie				długie	104	
dł. tylnych cwiartek wymienia	krótkie				długie	93	
zawieszenie przednie wymienia	niskie				wysokie	99	
więzadło środkowe	slabe				mocne	98	
głębokość wymienia	głębokie				plytkie	108	
długość strzyków	krótkie				długie	94	
grubość strzyków	ciennie				grube	100	
ustawienie strzyków przednich	na zewnątrz				do wewnątrz	89	
ustawienie strzyków tylnych	na zewnątrz				do wewnątrz	117	
czystość wymienia	przystrzyki				czyste wymię	96	

Marley

FR2549603124 ur. 29.09.2016



Jetlag

↳ Giovanni

↳ Urocher

ISU **130**

Płodność - Długowieczność Produkcja - Można krzyżować z HF

Produkcja córki: - stada: - powtarzalność: **72%**

INEL	białko	tłuszcz	białko	tłuszcz	mleko
+22	+17 kg	+20 kg	+0,08 %	+0,03 %	+403 kg

Cechy funkcjonalne porody: **lekkie** kappa kazeina: **BB** beta kazeina: **A2/A2**

Szybkość doju	Temperament	Łatwość wycielenia	Łatwość wyc. córek
106	108	91	94

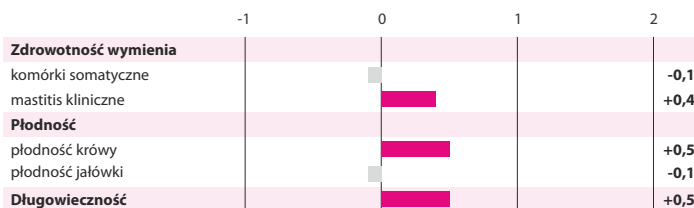

Pokrój córki: - stada: - powtarzalność: **71%**

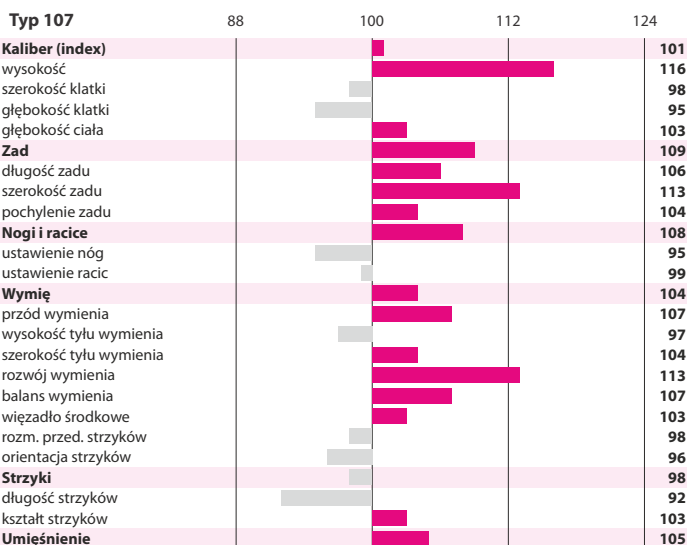

Morrison

FR2531045672 ur. 01.04.2016

NOWOŚĆ



Fabło

↳ Brink

↳ Rapallo

ISU **138**

Zdrowotność wymienia • Ilość i jakość mleka Można krzyżować z HF

Produkcja córki: - stada: - powtarzalność: **72%**

INEL	białko	tłuszcz	białko	tłuszcz	mleko
+32	+27 kg	+26 kg	+0,06 %	+0,02%	+555 kg

Cechy funkcjonalne porody: **lekkie** kappa kazeina: **BB** beta kazeina: **A2/A2**

Szybkość doju	Temperament	Łatwość wycielenia	Łatwość wyc. córek
95	105	91	93

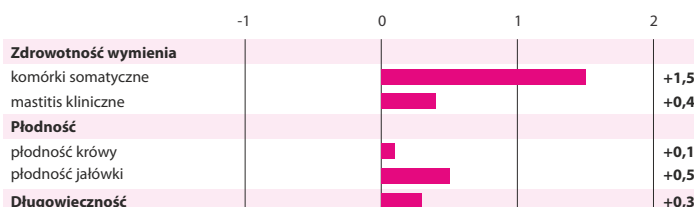

Pokrój córki: - stada: - powtarzalność: **71%**

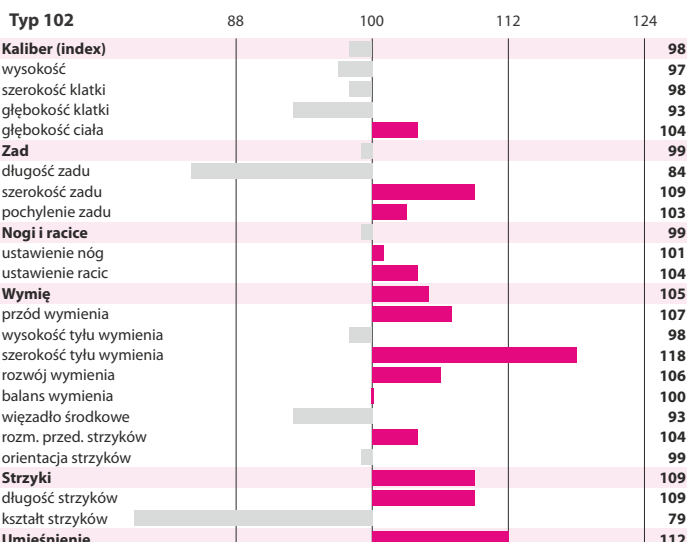

General ^{0% HF}

DE 1266942964 ur. 06.11.2013

O.O. Falko 12
NL 174249582

M.O. Gretha 39
NL 114826332

General
DE 1266942964

O. Grietman
NL 297955454

M. Barbara
DE 1262339221
HL 10815 4.48 484 3.58 387

O.M. Heinrich
DE 2222705984

M.M. Baffy
DE 1262265269
HL 7943 4.52 359 3.47 276



**Budowa • Skład mleka
Zawieszenie wymienia**

Indeks główny	gRZG 111					
Wydajność mleczna	gRZM 111					
córki	stada	mleko	tłuszcz	tłuszcz	białko	białko
45	7	+96 kg	+0,28 %	+24 kg	+0,11 %	+11 kg
Pokrój	gRZE 106					
	typ mleczny	tułów	kończyny	wymię		
	109	100	91	115		
Długowieczność	gRZN 101					
Komórki somatyczne	gRZS 96					
Szybkość doju	gRZD 106					
Rozród	gRZR 105					
Przebieg porodów	gRZKm	gRZKd	Płodność buhaja			** *
	106	105				

Ocena pokroju córek liczba córek: 29 liczba stad: 4

		88	100	112	124	136	
wysokość	niska						wysoka 110
charakter mleczny	ordynarny						szlachetny 103
głębokość tułowia	plytka	<					głęboka 84
budowa ogólna	słaba						mocna 92
ustawienie zadu	umiesiony						spadzisty 97
szerokość zadu	wąski						szeroki 99
nogi tylne (widok z boku)	pionowe	<					łukowate 87
racice	plaskie						wysokie 102
staw skokowy	gruby						suchy 93
nogi tylne (widok z tyłu)	iksowate						równoległe 89
lokomocja	słaba						dobra 98
zawieszenie tylne wymienia	niskie						wysokie 116
więzadło środkowe	słabe						mocne 99
umieszczenie strzyków (przód)	rozbieżne						zbieżne 116
umieszczenie strzyków (tył)	rozbieżne						zbieżne 106
zawieszenie przednie wymienia	łuzne						mocne 110
głębokość wymienia	głębokie						plytkie 109
długość strzyków	krótkie	<					długie 86

Semper ^{AA 3% HF}

DE 1262264327 ur. 13.02.2005

O.O. Solist
DE 2063996800

M.O.
DE 2063997330

Semper
DE 1262264327

O. Solo
DE 1262025028

M. Alli
DE 1262127946
HL 9635 3.73 359 3.19 307

O.M. Ali
DE 2222705984

M.M.
DE 1262020723



**Buhaj uniwersalny • Pokrój
Wymię**

Indeks główny	gRZG 116					
Wydajność mleczna	gRZM 118					
córki	stada	mleko	tłuszcz	tłuszcz	białko	białko
253	37	+765 kg	-0,06 %	+28 kg	-0,04 %	+24 kg
Pokrój	gRZE 100					
	typ mleczny	tułów	kończyny	wymię		
	98	108	86	107		
Długowieczność	gRZN 107					
Komórki somatyczne	gRZS 97					
Szybkość doju	gRZD 92					
Rozród	gRZR 103					
Przebieg porodów	gRZKm	gRZKd	Płodność buhaja			** *
	96	68				

Ocena pokroju córek liczba córek: 125 liczba stad: 5

		88	100	112	124	136	
wysokość	niska						wysoka 97
charakter mleczny	ordynarny						szlachetny 97
głębokość tułowia	plytka						głęboka 109
budowa ogólna	słaba						mocna 108
ustawienie zadu	umiesiony						spadzisty 98
szerokość zadu	wąski						szeroki 107
nogi tylne (widok z boku)	pionowe						łukowate 108
racice	plaskie						wysokie 100
staw skokowy	gruby						suchy 95
nogi tylne (widok z tyłu)	iksowate	<					równoległe 79
lokomocja	słaba						dobra 97
zawieszenie tylne wymienia	niskie						wysokie 110
więzadło środkowe	słabe						mocne 95
umieszczenie strzyków (przód)	rozbieżne						zbieżne 94
umieszczenie strzyków (tył)	rozbieżne	<					zbieżne 82
zawieszenie przednie wymienia	łuzne						mocne 104
głębokość wymienia	głębokie						plytkie 107
długość strzyków	krótkie						długie 126

Neil

DNK 72 25101569
ur. 07.01.2017



ABERDEEN ANGUS

O. Happy
O.O. Jeremy Eric
M. Herdis
O.M. Kliffhanger

Typ/umięśnienie/szkielet	Waga przy urodzeniu [kg]	Przyrosty dz. 200/365 dni [g]
7/6/7	45	1450/1446

Damian

NLD 0877782898
ur. 21.02.2012



BELGIJSKA BŁĘKITNO-BIAŁA

O. Salut Hodoumont
O.O. Fringant De Biourge ET
M. Boshoeve Xiamara
O.M. Nabi 7184 Du Colas

Wysokość	Umięśnienie	Typ	Waga przy urodzeniu [kg]	Waga po 19 miesiącach [kg]
93	85	82	44	692

Verrati

BEL 00 53814719
ur. 08.03.2016



BELGIJSKA BŁĘKITNO-BIAŁA

O. Poltron
O.O. Hercule
M. Nostalgie
O.M. Ilot

Wysokość	Umięśnienie	Typ	Waga przy urodzeniu [kg]	Waga [kg]
78	89	85	-	971

Pirol PP

DEU 03 59249807
ur. 15.02.2017



BLONDE D'AQUITAINE

O. Playboy PS
O.O. GOL Pretty Boy PS
M. FHZ Isis P
O.M. Uranus PP

Typ/umięśnienie/szkielet	Waga przy urodzeniu [kg]	Przyrosty dz. 200/365 dni [g]
7/7/8	42	1389/1375

Cabrio PP

DEU 03 57186135
ur. 28.10.2013



CHAROLAISE

O. Concord av Tre Almar PP
O.O. Agent av Simontorp P
M. Cassa P
O.M. Elroy av Simontorp PP

Typ/umięśnienie/szkielet	Waga przy urodzeniu [kg]	Przyrosty dz. 200/365 dni [g]
7/8/6	48	1282/1378

Helios PP

DEU 15 01456811
ur. 23.01.2014



CHAROLAISE

O. Heros P
O.O. Honduras Pp
M. Serena P
O.M. KMU Orazio P

Typ/umięśnienie/szkielet	Waga przy urodzeniu [kg]	Przyrosty dz. 200/365 dni [g]
8/8/7	48	1559/1843

Optimist

DEU 03 56786677
ur. 05.05.2014



GALLOWAY

O. Bieberer-spessartwald Olympus
O.O. Klondyke Olympian Bn00517
M. Celine Aus Dem Suletal
O.M. Bismarck

Typ/umięśnienie/szkielet	Waga przy urodzeniu [kg]	Przyrosty dz. 200/365 dni [g]
9/8/8	30	-/-

Fulano P

DE 1403658095
ur. 10.02.2010



HEREFORD

O. Fink P
O.O. Fox P
M. Martha P
O.M. Star P

Typ/umięśnienie/szkielet	Waga przy urodzeniu [kg]	Przyrosty dz. 200/365 dni [g]
8/8/8	-	1362/1436

Erasmus

DE 0350775326
ur. 28.03.2008



HIGHLAND

O. Eilean
O.O. Moses
M. Bonny
O.M. Pondus

Typ/umięśnienie/szkielet	Waga przy urodzeniu [kg]	Przyrosty dz. 200/365 dni [g]
8/8/7	30	-/-

Furore PP

DEU 03 57746063
ur. 13.08.2014



LIMOUSIN

O. Ferry Pp
O.O. Diego Pp
M. Anne ET PP
O.M. Tristan PP

Typ/umięśnienie/szkielet	Waga przy urodzeniu [kg]	Przyrosty dz. 200/365 dni [g]
7/8/7	38	1307/1330

Lemmi PP

DEU 03 60858409
ur. 23.10.2018

NOWOŚĆ



LIMOUSIN

O. Lehmann PP
O.O. Leon PP
M. Elfe Pp
O.M. Pontus PP

Nautilus PP

DEU 1100004082
ur. 26.03.2016

NOWOŚĆ



LIMOUSIN

O. Nicolaus PP
O.O. K.P.Neptun Pp
M. Noelle Pp
O.M. Bruno PS

Typ/umięśnienie/szkielet	Waga przy urodzeniu [kg]	Przyrosty dz. 200/365 dni [g]
8/8/7	38	1313/1371

Typ/umięśnienie/szkielet	Waga przy urodzeniu [kg]	Przyrosty dz. 200/365 dni [g]
8/8/7	49	1323/1369

Nome

75 00019570
ur. 13.11.1987



PIEMONTESE

O. Leone
O.O. Zigolo
M. Erna
O.M. Zorro

Sakir ET

DEU 12 65412612
ur. 22.10.2014



RED ANGUS

O. Sakic
O.O. Aviator
M. Sandy N
O.M. JewelMaker

Typ/umięśnienie/szkielet	Waga przy urodzeniu [kg]	Przyrosty dz. 200/365 dni [g]
-/-/-	-	-/-

Typ/umięśnienie/szkielet	Waga przy urodzeniu [kg]	Przyrosty dz. 200/365 dni [g]
8/8/7	35	1273/1433

Impress

7 313 227
ur. 20.03.1993



SALERS

O. Fangio
O.O. Caprice
M. Faiblesse
O.M. Anjou

Primus PP

DEU 14 05265841
ur. 22.11.2015



SIMENTAL MIĘSNY

O. BW Poker PP
O.O. CSW Poseidon
M. Larissa P
O.M. Hoeness PP

Typ/umięśnienie/szkielet	Waga przy urodzeniu [kg]	Przyrosty dz. 200/365 dni [g]
-/-/-	35	-/1198

Typ/umięśnienie/szkielet	Waga przy urodzeniu [kg]	Przyrosty dz. 200/365 dni [g]
9/8/8	-	1500/1726

Magnum PP

DEU 1272578692
ur. 31.12.2018

NOWOŚĆ

35 mln plemników!!!



UCKERMÄRKER

O. Mamut PP
O.O. Marik Pp
M. Pandora
O.M. Impasto PP

Hisamoto ET

DEU 03 59986451
ur. 01.11.2016



WAGYU

O. Shigeshige
O.O. Shigeshige
M. Ms Kikuyasu
O.M. Kikuyasu

Typ/umięśnienie/szkielet	Waga przy urodzeniu [kg]	Przyrosty dz. 200/365 dni [g]
8/9/7	41	1671/1754

Typ/umięśnienie/szkielet	Waga przy urodzeniu [kg]	Przyrosty dz. 200/365 dni [g]
8/7/8	-	1314/1030

Helios PP

DEU 15 01456811
ur. 23.01.2014



CHAROLAISE

O. Heros P
O.O. Honduras Pp
M. Serena P
O.M. KMU Orazio P

Loyd PP

DEU 03 56445103
ur. 09.12.2013



LIMOUSIN

O. Laslo Vom Seemental PP
O.O. Lasko Vom Eiderland P
M. Dunja P
O.M. CN kantor Pp

Neil

DNK 72 25101569
ur. 07.01.2017

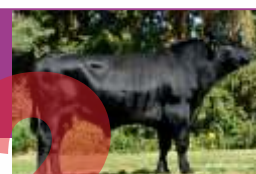

ABERDEEN ANGUS

O. Happy
O.O. Jeremy Eric
M. Herdis
O.M. Kliffhanger

Typ/umięś./szkielet	Waga przy urodzeniu [kg]	Przyrosty dz. 200/365 dni [g]	Typ/umięś./szkielet	Waga przy urodzeniu [kg]	Przyrosty dz. 200/365 dni [g]	Typ/umięś./szkielet	Waga przy urodzeniu [kg]	Przyrosty dz. 200/365 dni [g]
8/8/7	48	1559/1843	7/8/7	39	1224/1450	7/6/7	45	1450/1446

Oferta hodowlanego bydła rasy HF

CIELICZKI

- ☐ najnowsza i najwyższa genetyka
- ☐ wiek w momencie dostawy: 3-7 tygodni
- ☐ jednorazowa dostawa 10-15 sztuk z jednego gospodarstwa

JAŁOWICE CIELNE

- ☐ wiek pierwszego wycielenia 24-29 miesięcy
- ☐ 4-7 miesiące cielności
- ☐ wydajność matek 9 – 15 tys. kg mleka

KROWY PIERWIASTKI

- ☐ 2-8 tygodni po wycieleniu
- ☐ wydajność dzienna 28-40 kg mleka
- ☐ sprawdzone drogi rodne i wymiona

BUHAJE ROZPŁODOWE

- ☐ wycenione genomowo
- ☐ określona łatwość porodów
- ☐ wiek 12-16 miesięcy

Wszystkie zwierzęta pochodzą z obór o średnich wydajnościach 9 – 12.500 kg mleka/rok. Posiadają pełną dokumentację hodowlaną oraz najwyższy status zdrowotny, wolne od IBR, BVD. Transport odbywa się profesjonalnymi zestawami posiadającymi wszystkie wymagane zezwolenia.

Zapraszamy do współpracy!



*Intergen Sp. z o.o.
62-200 Gniezno
Skierszewo 22B
tel.: 61 426 00 25
tel.: 608 322 900*

Wycena grudzień 2020 (ceny obowiązują od 01.01.2021)				
Rasy mięsne	Nazwa	Nr katalogowy	Pochodzenie	CENA netto (PLN)
ABERDEEN ANGUS	Neil	DNK 7225101569	Happy x Kliffhanger	32
BBB	Damian	NL 0877782898	Salut x Nabi 7148	38
BBB	Verrati	BE 0053814719	Hercule x Iloy	38
BLONDE D'AQUITAINE	Pirol PP	DE 0359249807	Playboy PS x Uranus PP	38
CHAROLAISE	Cabrio PP	DE 0357186135	Concord PP x Elroy PP	32
CHAROLAISE	Helios PP	DE 1501456811	Heros P x Orazio P	32
GALOWAY	Optimist	DE 0356786677	Olympus x Bismarck	38
HEREFORD	Fulano P	DE 1403658095	Fink P x Star P	38
HIGHLAND	Erasmus	DE 0350775326	Ruadh x Pondus	38
LIMOUSIN	Furore PP	DE 0357746063	Ferry Pp x Tristan PP	38
LIMOUSIN	Lemmi Pp <i>nowość</i>	DE 0360858409	Lehmann PP x Elfe Pp	38
LIMOUSIN	Nautilus Pp <i>nowość</i>	DE 1100004082	Nicolaus PP x Bruno PS	38
PIEMONTESE	Nome	7500019570	Leone x Zorro	38
RED ANGUS	Sakir ET	DE 1265412612	Sakir x JewelMaker	38
SALERS	Impress	7 307 313 227	Fangio x Anjou	38
SIMENTAL MIĘSNY	Primus PP	DE 1405265841	BW Poker x Hoenes	38
UCKERMÄRKER	Magnum PP <i>nowość</i>	DE 1272578692	Mamut PP x Impasto PP	39
WAGYU	Hisamoto ET	DE 0359986451	Shigeshige x Kikuyasu	59
BLEND 2	CHAR + LIM + AA		Helios PP + Loyd PP + Neil	39

Wycena grudzień 2020 (ceny obowiązują od 01.01.2021)			
Nazwa	Nr katalogowy	Pochodzenie	CENA netto (PLN)
Jersey - wycena genomiczna			
Dilbert-P	USA 3127607529	Dillan-P x Magnum	80
Macarthur	USA 0118612153	Vernon x Impuls	80
Rasa DSN			
General	DE 1266942964	Grietman x Heinrich	35
Hermes	DE 1262327003	Hanno x Ali	32
Kabinett	DE 12 715 17 813	Kent x Simon	35
Semper	DE 1262264327	Solo x Ali	35
Weingold	DE 12 669 04 080	Hermes x Norbert	35
Rasa Brown Swiss			
Modest TM	DE 0813323063	Moiado *TW *TM x Hussli	64
Proteus	DE 0937639120	Pronto x Hussli	70
Montbeliard			
Floreal	FR 7120080123	Tilleul JB x Micmac	70
Gabor <i>nowość</i>	FR7046013018	Valfin JB x Ralban	45
Jooki	FR 3543292891	Gazeil x Urbaniste	80
Lacazette	FR 0115029497	Homygod x Armstrong	70
Letoile	FR 8843677907	Idao x Eden Park	80
Marley	FR 2549603124	Jetlag x Giovanni	80
Morrison <i>nowość</i>	FR2531045672	Fablo x Brink	90
Varus	FR 4304145928	Nikos x Gardian	45

Ogólne Warunki Handlowe dostępne na www.intergen.com.pl

* - dostępność na zapytanie

Wycena grudzień 2020 (ceny obowiązują od 01.01.2021)			Indeksy produkcyjne							Indeksy pokroju			Zdrowie i płodność				Porody		Kazeina		Cena netto PLN (seksowany)	
Nazwa	Nr katalogowy	Pochodzenie	GZW Ind. łączny	MW Ind. mleko	Mleko kg	Tłuszcz kg	Tłuszcz %	Białko kg	Białko %	FW Ind. mięso	Kończyny	Wymię	ND	ZZ	MBK	Płodność cówek	Buhaj	Córki	Kappa	Beta		
Rasa Simentalska - wycena konwencjonalna																						
Everest	DE 00094582236	Ermut x Winnipeg	110	115	+706	+24	-0,06	+20	-0,06	105	106	98	86	84	116	101	111	104	AA	A22	60	
Held	DE 000951373076	Herz x Royal TA	120	109	+323	+12	-0,02	+13	+0,02	113	99	111	111	112	104	98	114	100	AA	A12	69	
Hubraum	DE 000948679475	Hutera TA x Manitoba	113	118	+831	+37	+0,03	+19	-0,12	92	106	108	87	92	106	116	108	102	AB	A11	70	
Hugoboss	AT 000629905428	Hutera TA x Wille	116	120	+942	+39	+0,00	+22	-0,13	96	123	112	101	97	114	99	106	95	AA	A12	70	
Imperativ	DE 000951041694	Impression x Wille	130	117	+194	+30	+0,28	+21	+0,17	109	113	110	108	105	100	119	114	97	AA	A12	79	
Lexalgo	DE 00094945022	Lexus x Ricki	111	112	+626	+11	-0,18	+22	+0,00	102	108	96	103	107	98	89	109	91	-	-	69	
Pazifik	DE 000947442307	Passion x Huascaran	107	107	+776	+6	-0,31	+13	-0,16	95	101	113	106	110	108	94	91	107	-	A22	49	
Premium PS	DE 000950644874	Polled Pp x Zauber	116	105	+493	-3	-0,28	+15	-0,03	99	103	109	114	104	92	115	93	114	AB	A22	80	
Sanaa	DE 000949315050	Saldana x Reumut	110	121	+973	+30	-0,12	+30	-0,05	97	93	102	91	75	124	90	114	102	-	-	69	
Sisyphus	DE 000666439378	Symposium x Wille	140	118	+342	+37	+0,27	+19	+0,08	116	104	127	116	117	123	118	116	108	AB	A22	70	
Watt	DE 000945875179	Willenberg x Rau	128	111	+721	+6	-0,28	+23	-0,03	115	101	99	113	112	94	110	103	107	AA	A12	60	
Wattmeer	DE000950173742	Watt x Waldbrand	113	109	+183	+10	+0,03	+16	+0,11	92	113	105	102	112	100	121	107	103	-	A12	65	
Weltas	DE 000948654742	Weltenburg x Vanstein	126	111	+28	+23	+0,28	+10	+0,11	127	105	102	109	97	107	105	100	110	AA	A12	59	
Rasa Simentalska - wycena genomiczna																						
Echo	AT 000887109568	Equador x Herzschnitz	128	134	+1454	+50	-0,11	+44	-0,08	101	96	105	99	102	125	95	102	106	AB	A22	80	
Eldorado	DE 000954210600	Erbhof x Zepter	129	121	+857	+31	-0,06	+30	+0,00	117	107	108	110	101	99	107	113	106	AB	A12	80	
Haiti	DE 000954210673	Hayabusa x Mandarin	138	131	+1310	+48	-0,07	+38	-0,09	114	108	111	110	100	118	111	114	106	AA	A22	90	
Harley	AT 000359777568	Haribon x Wille	122	117	+572	+25	+0,01	+24	+0,04	101	113	118	115	98	112	101	115	96	BB	A12	70	
Hashtag	DE 000954210676	Hayabusa x Mandrin	140	133	+1201	+48	-0,03	+43	+0,01	118	115	127	115	106	108	99	107	107	AA	A22	100*	
Hermanns	DE 000953039871	Humana x Wille	123	121	+688	+31	+0,03	+28	+0,05	114	110	110	100	102	106	98	98	105	AB	A22	80	
Herzpochen	DE 000951854398	Herzschnitz x Vanadin	131	124	+1017	+35	-0,08	+34	-0,02	120	102	132	105	100	123	91	114	107	AB	A11	85	
Hollywood	DE 000952734484	Hutera x Manton	117	127	+1322	+44	-0,12	+32	-0,16	110	111	107	92	89	107	97	109	99	AB	A22	70	
Honza PP <i>nowość</i>	DE 000954941442	Hongkong PP x Mahango Pp	126	119	+836	+28	-0,08	+25	-0,05	115	101	111	104	97	100	104	112	114	AA	A22	90	
Martinez	DE 000951411073	Mandrin x Manigo	126	125	+1006	+33	-0,10	+36	+0,00	111	108	105	107	105	97	96	106	100	AB	A12	75	
Meter Pp <i>nowość</i>	DE 000954903863	Maestro x Wendlinger	138	124	+917	+41	+0,04	+26	-0,07	106	116	127	132	110	107	118	109	113	AA	A12	100	
Wecker PS	DE 000954535151	Wookie Pp x Mahango Pp	125	115	+529	+20	-0,02	+21	+0,02	105	115	115	120	108	103	112	101	109	AA	A22	70	
Weitblick	DE 000945642290	Wobbler x Reumut	134	122	+1020	+26	-0,19	+36	+0,00	115	110	109	122	119	102	104	107	109	AA	A12	80	
Westpoint	DE 000953353068	Wikinger x Herz	133	119	+455	+24	+0,06	+28	+0,14	112	108	115	122	115	99	109	100	105	AB	A12	75	
Zazu	AT 000265588938	Zepter TA x Watt TA	127	117	+775	+25	-0,09	+24	-0,03	122	121	110	120	116	111	111	91	101	AA	A11	75	
Zeiger	DE 000954382886	Zazu x Herzschnitz	144	127	+1029	+41	-0,02	+34	-0,03	126	113	121	126	119	112	114	105	111	AB	A11	100	
Zubringer	DE 000954382887	Zazu x Herzschnitz	135	127	+968	+42	+0,02	+34	+0,00	113	115	113	119	123	106	115	101	107	AB	A11	80	

Wycena grudzień 2020 (ceny obowiązują od 01.01.2021)								Indeksy produkcyjne				
Nazwa	TPI	PF	Reg-Nr	Pochodzenie	RZG	RZ€	RZM	Mleko kg	Tłuszcz %	Tłuszcz kg	Białko %	Białko kg
Rasa Polska HF odmiana Czarno-biała - wycena konwencjonalna												
Antek P	-	129	LUX 000599442978	Apoll P x AltaOak x Bookem	141	1512	138	+2271	-0,35	+47	-0,17	+57
Bacalao	-	115	DEU 000356815104	Point x Beacon x Ramos	130	900	123	+1079	-0,38	+1	+0,11	+48
Balkos	-	129	DEU 000356948479	Balisto x Numero Uno x Goldwin	136	1430	124	+666	+0,00	+26	+0,14	+37
Beatstick	2231	117	DEU 000356948488	Balisto x Gold Chip x Billion 3	137	1458	119	+587	+0,06	+29	+0,04	+24
Belsan	-	132	DEU000357640601	Balisto x Shamrock x Man-O-Man	146	1605	133	+1350	-0,13	+39	+0,03	+50
Benares P	-	122	DEU 001265310822	Balisto x Cameron x Destry	133	1242	122	+984	-0,15	+22	+0,01	+34
Borekito	-	109	DEU 000536745413	Bowser x Shottle x Marshall	123	1195	117	+645	+0,00	+25	+0,00	+22
Bosboy	-	120	DEU 000538441310	Boss x Snowman x Socrates	133	1215	119	+418	+0,08	+24	+0,13	+28
Burano	-	114	DEU 000357970606	Balisto x Mayfield x Super	129	1158	121	+1330	-0,41	+7	-0,04	+41
Dante	-	123	DNK 000000257731	Danno x Bynke x Massey	138	1398	132	+1821	-0,39	+26	-0,07	+54
Extremo	2388	116	DEU 000357995972	Extreme x Fanatic x Goldday	127	1032	116	+811	-0,26	+4	+0,03	+31
Igedo	-	117	DEU 001405153825	Icane x Bynke x Planet	133	1452	117	+667	-0,02	+24	+0,01	+24
Jameson	2518	120	NLD 000750760885	Jestset x Balisto x Man-O-Man	152	1992	133	+579	+0,23	+46	+0,25	+45
Kayne	-	128	GBR 952180626236	Mogul x Domain x Buckeye	138	1428	137	+984	+0,41	+83	+0,03	+37
Kingman	2377	125	NLD 000920855490	Kingboy x Gerard x Shottle	132	1245	120	+1525	-0,17	+41	-0,27	+22
Ladino	-	112	DEU000357362122	Loren x Man-O-Man x Encino	126	796	124	+491	+0,25	+45	+0,11	+29
Leno	-	113	DNK 000000256104	Lexor x Time x Stol Joc	124	963	123	+627	+0,15	+41	+0,06	+28
Malinus	-	127	DNK 000000258603	Modexo x Balisto x Snowman	141	1103	134	+1526	-0,19	+38	+0,00	+52
Manoso	-	127	DEU 001267420197	Mr Max x Fanatic x Borsati	143	1515	146	+2227	-0,12	+72	-0,13	+60
Martinius	-	133	DEU 001272495064	Missouri x Fanatic x Gibor	148	1922	138	+1695	-0,04	+61	-0,08	+48
Masato	-	130	DEU 000120858072	Mogul x Man-O-Man x Goldwin	143	1203	141	+1138	+0,28	+76	+0,08	+48
Medon	-	130	DEU 001501342829	Missouri x Galaxy x Massey	149	1724	139	+2231	-0,25	+57	-0,19	+54
Mr Max	-	126	USA 000071588582	Mogul x Super x Planet	139	1121	127	+1769	-0,32	+32	-0,16	+41
Omero	-	110	NLD 000898053962	Observer x Alino x Shottle	117	480	110	+1451	-0,58	-9	-0,21	+26
Perin	-	138	DEU 000358241745	Penley x Frisco x Goldday	145	1741	141	+1774	-0,13	+54	-0,01	+59
Piranesi	-	111	DEU 000536745383	Prince x Shottle x Marshall	131	1477	109	+300	+0,09	+21	-0,02	+8
Saito	-	119	ITA 020990895491	Suran x Goldday x Jardin	128	824	128	+1087	-0,08	+34	+0,04	+42
Semino	-	144	DEU 001501387474	Silver x Balisto x Numero Uno	155	2209	146	+805	+0,51	+86	+0,23	+52
Shotello	2273	128	DEU 000356963177	Shotglass x Bookem x Goldwin	134	1559	122	+613	+0,05	+29	+0,10	+32
Sidon	-	126	NLD 000887066810	Supershot x Snowman x Shottle	132	1098	132	+1534	-0,21	+36	-0,03	+49
Supercup	2336	139	DEU 000359171040	Shep x Balisto x Numero Uno	151	2346	144	+1549	+0,02	+63	+0,07	+61
Zevon P	-	107	DEU 000666696272	Zumba x Lexor x Domain	123	892	111	+543	-0,08	+13	-0,02	+17
Rasa Polska HF odmiana Czerwono-biała - wycena konwencjonalna												
Abi Red PP	-	122	DEU 000358665687	Apoll P x Balisto x Epic	138	1509	140	+1057	+0,28	+71	+0,11	+47
Arino Red	2318	118	DEU 001404867415	ArchiveRed x Sympatico x Talent2	134	1074	131	+1108	+0,13	+58	-0,02	+36
Coloredo-P	-	115	DEU 000355535940	Cold-P x Super x Pronto	119	749	128	+2237	-0,55	+30	-0,30	+44
Evolution 2	-	110	LUX 000199171148	Epic x Man-O-Man x Goldwin	110	235	113	+529	+0,11	+32	-0,07	+11
Jerrylee	1934	110	DEU 000354567008	Jerudo x Mr.Burns x Modest	121	337	118	+1093	-0,33	+11	-0,06	+32
Lostau-P	2071	110	DEU 000354913687	Laron P x Spencer 2 x Canvas	124	703	134	+712	+0,20	+48	+0,23	+46
Poker Red	-	117	DEU 000357019653	PerfectAik x Axion-Red x Planet	129	779	123	+690	+0,09	+36	+0,06	+30
Red Mist	2133	109	NLD 000765039581	Elburn x Spencer 2 x Roumare	124	900	126	+654	-0,05	+22	+0,21	+42
Soko Red	2030	110	DEU 000355443635	Snow RF x Gerard X Mr Burns	124	620	124	+1647	-0,45	+20	-0,16	+41
Step Red	2385	128	DEU 000356650139	Sympatico x Observer x Goldwin	144	1547	143	+2668	-0,54	+47	-0,23	+67
Rasa Polska HF odmiana Czerwono-biała - wycena genomiczna												
Avance-Red	-	130	USA 003143029864	Apprentice x Delta 1427 x MCCutchen	139	1715	130	+925	+0,23	+60	+0,01	+33
Baymax Red	2362	127	DEU 000539392017	Bagno RDC x Brekem x Snowman	135	1571	120	+1215	-0,35	+15	-0,08	+34
Garnier	-	139	DEU 001269545651	Gywer RDC x Salvatore x Sunfish RF	163	2548	156	+1956	+0,21	+102	-0,03	+65
Grando Red	2536	136	DEU 000362097590	Gywer RDC x Mission P x Commander	163	2605	155	+2014	-0,05	+76	+0,06	+77
Marco Red	2544	134	DEU 000667321608	Manana Red x Rubi-Asp x Supershot	149	1991	135	+1383	+0,08	+64	-0,08	+40
Mars Red <i>nowość</i>	2510	132	DEU 001269545653	Marsden P x Salvatore x Sunfish RF	161	2424	153	+1899	+0,10	+88	+0,00	+66
Meruno PP	-	122	DEU 000770598952	Mission P x Capple P x Asterix	137	1358	138	+2204	-0,39	+47	-0,19	+56
Only One	-	121	DEU 001501256176	One-Red x Gold-Red x Garret	124	1014	116	+269	+0,31	+39	+0,05	+14
Pargo Red	2454	135	NLD 000594341309	Argo x Entitle x Supersire	147	1922	139	+1535	+0,00	+62	-0,03	+50
Pasco Red	-	130	DEU 000360151521	Pace Red x Battlecry x Brekem	144	2035	131	+1618	-0,25	+40	-0,10	+46
Sam Red	2584	132	DEU000361789760	Spark Red x Hologram P x Chipper	153	2254	141	+1811	-0,07	+67	-0,10	+52
Solito Red	2511	134	DEU 000770599024	Salvatore x Atnork x Detox	147	1748	121	+924	+0,04	+42	-0,10	+22
Spark Red	2518	136	NLD 000883219744	Salvatore x Debutant x Brewmaster	153	2143	141	+2085	-0,25	+58	-0,14	+57
Speedy Red	2590	140	DEU 000360889156	Spark Red x Styx Red x Apoll P	154	2135	148	+2202	-0,14	+74	-0,12	+63
Star Red P	-	122	DEU 001405153971	Step Red x Aikman x Colt-P	133	1415	131	+1650	-0,22	+44	-0,13	+43
Stern Red	2364	127	NLD 000668111302	Styx Red x Rubicon x PerfectAik	142	1783	131	+888	+0,23	+59	+0,04	+35

RZE	Indeksy pokroju				Zdrowie i płodność				Porody		Kazeina		Nazwa	Cena netto PLN (seksowany)
	Charakter mleczny Ind.	Tułów Ind.	Kończyny Ind.	Wymię Ind.	RZS	RZN	RZR	RZ(zdrowie)	RZKd	RZKm	Kappa	Beta		
116	115	103	104	119	106	115	99	108	100	98	BB	A2B	Antek P	59
122	104	98	126	117	98	113	97	105	113	96	AA	A22	Bacalao	59
117	105	116	97	121	115	129	108	107	96	116	BE	-	Balkos	59
125	115	102	126	118	121	135	94	110	112	111	AB	A12	Beatstick	79
119	108	98	110	123	124	128	100	112	103	90	AB	A22	Belsan	80
116	129	111	99	115	122	125	101	114	108	90	AB	A22	Benares P	59
103	101	92	99	109	107	122	95	120	109	110	-	-	Borekito	59
114	97	104	119	108	122	118	112	109	115	108	BB	-	Bosboy	49
117	104	102	94	132	115	123	83	108	104	100	BB	A22	Burano	70
98	93	88	105	100	123	118	105	105	99	116	-	A22	Dante	69
109	124	76	103	119	113	118	107	111	106	104	BE	-	Extremo	90
109	92	97	112	110	113	127	117	114	119	102	AA	A22	Igedo	69
132	97	106	115	140	122	131	97	117	113	98	AA	A22	Jameson	100
123	126	106	118	115	103	110	92	107	112	104	-	-	Kayne	80
114	103	103	98	122	112	123	109	109	106	113	BB	A22	Kingman	90
118	126	90	111	121	108	101	96	108	96	82	-	-	Ladino	59
94	91	79	103	101	103	106	111	106	125	110	-	-	Leno	59
131	115	101	126	128	109	110	94	101	100	81	BE	A12	Malinus	90 (150*)
109	105	100	113	104	110	106	98	105	112	101	AE	-	Manoso	70
109	109	76	121	108	109	128	106	114	110	114	AE	-	Martinius	90
121	112	94	120	120	114	100	106	101	106	112	-	-	Masato	70
120	113	87	117	124	125	124	87	112	96	116	AB	A22	Medon	80
129	112	96	132	123	121	116	94	110	118	108	-	-	Mr Max	70
110	126	94	95	117	109	115	100	100	98	80	-	-	Omero	59
103	105	98	102	104	110	115	121	109	113	99	AB	A22	Perin	70
109	98	85	117	110	131	140	97	125	103	76	-	-	Piranesi	60
110	103	101	115	104	110	103	97	103	105	96	AB	A22	Saito	59
124	109	110	109	126	106	125	109	114	94	100	AB	A22	Semino	100
110	115	114	98	108	107	131	117	106	101	112	-	-	Shotello	59
118	112	105	111	116	103	103	99	103	113	103	AB	-	Sidon	69
105	119	103	92	108	115	129	109	116	102	109	BB	A22	Supercup	100
98	79	89	87	117	124	113	121	112	113	109	AB	-	Zevon P	60
112	129	86	103	118	103	115	85	105	114	98	BB	A2B	Abi Red PP	120
130	128	111	108	132	108	104	97	104	121	87	AB	-	Arino Red	85
94	121	101	89	93	99	102	93	101	119	101	AB	A22	Colorado-P	69
117	121	102	116	111	89	94	96	98	105	99	-	-	Evolution 2	80
117	124	108	106	114	111	101	107	95	91	75	A22	-	Jerrylee	80
113	116	93	117	108	86	94	85	99	103	91	AA	-	Lostau-P	80
103	86	86	121	100	104	102	127	97	116	107	AA	-	Poker Red	80
103	112	96	109	96	100	110	96	101	100	82	BB	A22	Red Mist	69 (140*)
124	114	102	119	121	81	108	88	99	111	67	BB	A22	Soko Red	99 (140*)
114	116	101	106	115	117	112	97	103	112	103	AB	A12	Step Red	99 (140*)
124	117	113	108	124	111	117	100	115	98	118	AA	A11	Avance-Red	120 (160*)
121	111	99	117	120	119	124	98	114	120	108	BB	A12	Baymax Red	85 (160*)
134	125	111	116	132	121	115	101	111	119	110	AA	A12	Garnier	110
122	124	99	115	121	126	124	95	114	117	103	AB	A22	Grando Red	100
127	114	103	123	124	123	120	105	113	110	105	AB	A22	Marco Red	120
128	120	103	111	132	125	117	101	110	106	111	AB	A22	nowość Mars Red	120
114	117	97	103	118	107	107	97	102	78	105	AB	A22	Meruno PP	100 (150*)
112	106	110	104	111	107	109	118	109	95	107	AE	-	Only One	79
122	120	104	105	126	118	117	105	109	106	112	BB	A11	Pargo Red	90
115	107	102	113	112	112	125	110	116	115	107	AB	A23	Pasco Red	90
122	118	99	117	119	118	122	109	111	117	117	AB	A12	Sam Red	90
146	112	106	128	150	116	128	109	117	105	103	AB	A12	Solito Red	100
127	115	106	124	121	124	119	103	112	118	113	BB	A11	Spark Red	120 (160*)
130	122	103	134	118	113	111	101	110	120	110	BE	A11	Speedy Red	120
115	108	109	102	116	115	108	97	104	114	102	AA	A22	Star Red P	85 (160*)
125	101	97	131	119	106	117	105	113	123	106	BB	A12	Stern Red	120 (160*)

* - dostępność na zapytanie

Wycena grudzień 2020 (ceny obowiązują od 01.01.2021)								Indeksy produkcyjne				
Nazwa	TPI	PF	Reg-Nr	Pochodzenie	RZG	RZ€	RZM	Mleko kg	Tłuszcz %	Tłuszcz kg	Białko %	Białko kg
Rasa Polska HF odmiana Czarno-biała - wycena genomiczna												
Babalou <i>nowość</i>	-	139	DEU 000361913231	Bali x Superhero x Missouri	161	2705	141	+1370	+0,19	+75	+0,01	+48
Ballman	2596	139	USA 003130915920	Bandares x Supershot x Jacey	140	1809	129	+206	+0,55	+63	+0,21	+28
Barton <i>nowość</i>	-	138	DEU 000362322990	Basic x Modesty x Doorsopen	155	2488	134	+997	+0,24	+65	+0,04	+39
Bassoni <i>nowość</i>	2794	138	DEU 001404580633	Basic x Topshot x Silver	161	2831	144	+1946	-0,04	+72	-0,08	+57
Bellroy	-	143	DEU 000540499486	Benz x Funder x Racer	157	2280	141	+951	+0,26	+66	+0,19	+53
Bender <i>nowość</i>	-	143	DEU 001262598996	Bali x Superhero x Rubicon	160	2708	131	+852	+0,12	+46	+0,11	+41
Bendik	-	137	DEU 000361214619	Benz x Profit x Balisto	152	1986	140	+1673	-0,07	+58	-0,02	+54
Bestday	-	137	DEU 000359235304	Bestboss X Balisto x Emerald	145	1582	139	+1107	+0,14	+59	+0,14	+53
Camilo	-	133	DEU 001272569852	Casino x Kerrigan x Tribune	148	2157	150	+2248	-0,20	+64	-0,04	+71
Capetown	-	149	DEU 001405723654	Casper x Lighter x Mikkel	151	2250	141	+1471	+0,03	+61	+0,04	+54
Crownmax	2679	141	NLD 000588627231	Imax x Profit x Platinum	156	2395	151	+1390	+0,36	+95	+0,09	+58
Cumali	-	138	DEU 000361214678	Cameron x Profit x Balisto	150	2178	146	+1604	+0,09	+74	+0,03	+59
Freemax	-	143	NLD 000659209256	Imax x Modesty x Kingboy	155	2373	147	+1367	+0,27	+84	+0,08	+56
Gambo	-	132	DEU 000123031041	Gymnast x Lobach x Suran	148	1743	146	+1813	-0,04	+66	+0,01	+63
Garido	-	137	DEU 000122629481	Gymnast x Penley x Boss	150	1790	142	+1264	+0,26	+79	+0,05	+48
Gazebo	2649	137	DEU 001305539564	Gage x Josuper x Mogul	155	2501	144	+1501	+0,27	+90	-0,03	+48
Gendry	-	145	DEU 000361723698	Garido x Superhero x Missouri	160	2420	147	+1597	+0,08	+71	+0,06	+62
General	-	138	DEU 000954501578	Gywer RDC x Adagio x Commander	161	2343	158	+1668	+0,28	+98	+0,14	+73
Gepard RDC	-	142	DEU 001405723810	Gywer RDC x Gatedancer x Octoberfast	157	2449	152	+1949	+0,02	+78	+0,02	+69
Gigaliner <i>nowość</i>	2762	144	DEU 000123860591	Gigabyte x Cameron x Bolaro	164	2649	154	+2120	+0,01	+85	-0,01	+71
Gin Tonic	-	140	DEU 000360215365	Gymnast x Shep x Balisto	153	2174	143	+1450	+0,11	+70	+0,04	+54
Goodlife	-	148	DEU 000540402386	Gordon x Missouri x Smurf	151	2290	136	+856	+0,26	+61	+0,14	+44
Gywer RDC	-	139	DEU 000360324663	Gymnast. x Lobach x Snow RF	155	2315	140	+1729	-0,11	+55	-0,03	+56
Hadi <i>nowość</i>	-	139	DEU 000361951631	Hothand x Gymnast x Blossom	162	2381	150	+2172	-0,09	+75	-0,07	+66
Holani P	-	137	DNK 000000260586	Hotspot P x Silver x Massey	151	2178	140	+1506	-0,02	+57	+0,03	+55
Huracan	-	140	DEU 001269501853	Hagar x Penley x Shaw	159	2649	157	+2008	+0,08	+88	+0,06	+75
Imano	-	135	DEU 000360243452	Imax x Kooper x Maurice	151	2255	139	+1064	+0,32	+77	+0,06	+43
Intercity	-	142	DEU 000360044741	Imax x Doorsopen x Balisto	154	2251	138	+1726	-0,04	+63	-0,10	+47
Jackson	-	142	DEU 000123058567	Jameson x Penley x Boss	156	2241	134	+928	+0,17	+54	+0,12	+44
Kalev	-	127	DEU 000359259655	Kerrigan x Dastin x Xmas	138	1583	136	+1701	-0,16	+48	-0,06	+52
Keaton	-	145	DEU 001263624292	Keith x Icone x Galaxy	150	2034	140	+1755	-0,10	+57	-0,04	+56
Keith	-	144	DEU 000359556232	Kerrigan x Balisto x Golg Chip	147	1937	140	+1464	-0,02	+55	+0,05	+55
Labos	-	125	DEU 000359223610	Lighter x Tribune x Headliner	130	1352	128	+972	-0,01	+37	+0,06	+40
Lenovo	2799	141	DEU 001404580609	Legendary x Josuper x Mogul	156	2627	155	+1721	+0,33	+106	+0,03	+62
Level One	2630	140	USA 003132923846	Legendary x Josuper x McCutchen	151	2313	138	+1614	+0,01	+64	-0,07	+47
Lightstar	-	127	DEU 000122629390	Lighter x Model x Goldday	140	1683	132	+959	+0,18	+57	+0,05	+38
Lightway	-	142	DEU 000360766294	Lightstar x Superhero x Balisto	159	2587	144	+1295	+0,19	+72	+0,10	+55
Linus	-	124	DEU000360023959	Lighter x Tribune x Bookem	136	1640	127	+1371	-0,19	+32	-0,05	+41
Makari PP	-	126	DEU 000951596685	Mission P x Style P x Daddy	134	1569	129	+1419	-0,16	+37	-0,06	+42
Migel <i>nowość</i>	-	141	DEU 000361614595	Milktime x Rubi-Asp x Supershot	157	2699	143	+2127	-0,17	+63	-0,13	+57
Miko	-	134	DEU 001263544264	Milord x Mr Max x Fanatic	136	1309	125	+1198	-0,14	+31	-0,03	+37
Monelli	-	134	DEU 000361230544	Malinus x Silver x Shotglass	147	1688	142	+1986	-0,31	+42	-0,01	+66
Neville	-	136	DEU 001263605333	Noel x Araxis x Racer	144	1886	121	+454	+0,06	+24	+0,17	+33
Promotion	2685	145	DEU 000361214538	Prosperous x Kerrigan x Balisto	161	2644	155	+2305	+0,00	+90	-0,07	+70
Rafinha	-	140	DEU 000361346010	Rio x Kerrigan x Balisto	158	2526	146	+1836	+0,08	+82	-0,06	+56
Ravelin	-	143	DEU 000361346000	Rio x Kerrigan x Balisto	154	2108	145	+2135	-0,19	+62	-0,08	+64
Sagun	-	138	DEU 000122835701	Sharpe x Bolaro x Model	143	1641	130	+638	+0,25	+51	+0,15	+37
Salvo RDC	2722	134	DEU 000359821287	Salvatore x Commander x Supersire	147	1938	135	+1159	+0,24	+71	-0,03	+37
Savant	2755	142	USA003148929305	Kenobi x Rubicon x Morgan	152	2283	147	+1653	+0,09	+75	+0,03	+60
Savio	-	135	DEU 001261455173	Salvatore x Yoder x Numero Uno	144	1655	132	+1078	+0,18	+62	-0,01	+36
Senetto	-	137	LUX 000799563458	Superhero x Silver x AltaOak	144	1763	131	+1391	-0,06	+48	-0,06	+41
Soundbar	2804	147	DEU 000361080091	Sound Syst x Rubicon x McCutchen	150	2254	140	+1063	+0,4	+85	+0,04	+40
Spirit	-	140	DEU 001269506693	Starello x Topshot x Rubicon	156	2483	138	+1579	-0,01	+61	-0,04	+49
Starello	-	136	DEU 000122629464	Styx Red x Galaxy x Beacon	144	1666	125	+1074	-0,08	+34	-0,01	+35
Summerlake	-	138	NLD 000872871665	DG Charley x Balisto x Mogul	153	2237	146	+1098	+0,44	+91	+0,12	+51
Superday	2783	133	USA 003143553039	Superhero X Rubicon X AltaOak	151	2091	149	+1740	+0,1	+79	+0,02	+62
Superjet	-	140	DEU 000360157710	Superhero x Balisto x Numero Uno	147	1967	134	+257	+0,61	+72	+0,26	+35
Topmodel	2739	145	DEU 001405290977	Topshot x Silver x Supersire	156	2627	153	+1082	+0,53	+100	+0,21	+60
Topstone	2724	143	NLD 000715952290	Topshot x Rubicon x Aikman	155	2609	145	+1535	+0,15	+77	+0,02	+55
Tosco	-	133	NLD 000685695296	Topshot x Rubicon x Jabir	151	2413	140	+732	+0,54	+86	+0,15	+41
Yonder	2649	143	DEU 000361214602	Yoda x Kerrigan x Balisto	153	2191	146	+1707	+0,13	+82	-0,03	+55
Yukon	2693	143	DEU 000361395670	Yoda x Superhero x Missouri	152	2116	133	+1094	+0,18	+63	+0,00	+37

RZE	Indeksy pokroju				Zdrowie i płodność				Porody		Kazeina		Nazwa	Cena netto PLN (seksowany)
	Charakter mleczny Ind.	Tułów Ind.	Kończyny Ind.	Wymię Ind.	RZS	RZN	RZR	RZ(zdrowie)	RZKd	RZKm	Kappa	Beta		
116	90	96	117	118	131	130	122	122	109	108	AA	A22	nowość Babalou	100
112	98	103	102	119	113	119	123	112	112	117	BB	-	Ballman	90 (150*)
124	113	94	110	132	116	133	119	119	109	116	BE	A12	nowość Barton	80
119	101	100	107	127	121	137	106	119	109	117	BB	A12	nowość Bassoni	100
125	107	102	121	123	123	123	119	115	112	113	BB	A2B	Bellroy	130
128	100	96	123	131	124	136	136	125	111	117	AB	A22	nowość Bender	120
129	118	101	123	128	115	120	105	110	104	109	AA	A22	Bendik	100
118	111	100	105	124	119	114	97	110	108	97	AA	A22	Bestday	100
114	119	110	109	108	107	113	100	111	101	106	AA	A22	Camilo	100
124	119	110	102	128	117	121	109	116	104	107	AB	A12	Capetown	100
118	104	102	113	118	111	120	103	112	101	110	-	A12	Crownmax	120 (180*)
113	106	106	112	108	108	120	106	108	100	109	AB	A22	Cumali	80
128	109	109	114	130	108	119	107	113	111	115	-	-	Freemax	100 (160*)
126	113	117	111	124	111	112	93	104	114	105	AB	A22	Gambo	80
129	110	112	117	127	114	113	105	110	104	116	AE	A12	Garido	110 (160*)
111	111	96	105	114	119	128	108	114	96	117	AA	A22	Gazebo	90 (160*)
124	106	101	127	118	126	121	111	117	106	114	AA	A22	Gendry	110
128	121	110	115	124	127	110	98	109	112	111	AB	A22	General	110
123	107	116	117	117	108	116	110	111	111	105	AB	A12	Gepard RDC	120
123	117	107	120	116	125	123	105	113	102	115	AA	A22	nowość Gigaliner	120
119	109	118	111	113	126	124	105	116	104	109	AA	A22	Gin Tonic	90
114	104	104	104	117	128	129	109	119	107	108	AB	A22	Goodlife	200
126	109	111	115	124	119	126	114	116	120	108	AA	A12	Gywer RDC	130 (200*)
133	125	111	125	125	118	124	104	106	107	112	AA	A22	nowość Hadi	120
122	112	98	112	126	100	124	115	111	101	108	BB	A12	Holani P	110
119	103	110	107	120	114	115	103	114	104	121	BE	A12	Huracan	120
123	99	105	110	127	110	125	105	116	106	112	AA	A12	Imano	100 (140)*
125	100	116	106	129	131	126	108	119	107	106	AB	A12	Intercity	100
131	98	111	119	132	129	130	109	119	112	111	AB	A22	Jackson	100 (140)*
114	118	106	101	115	101	115	105	102	98	109	AA	A22	Kalev	70
126	113	120	112	121	121	124	94	113	97	106	AE	A12	Keaton	100
121	120	112	107	119	116	120	98	114	91	111	AA	A12	Keith	90
120	123	101	108	122	98	109	98	111	94	100	AB	A2B	Labos	69
115	105	111	109	111	104	119	105	113	103	111	AE	A12	Lenovo	110
117	107	114	108	114	120	128	113	116	101	112	-	-	Level One	100 (160*)
115	113	104	114	110	100	116	120	109	102	109	AB	A12	Lightstar	100 (160*)
116	113	98	114	114	105	136	121	113	102	104	BB	A12	Lightway	140
123	121	102	111	123	102	118	104	114	112	103	AB	A2B	Linus	69
112	117	96	108	112	108	116	99	108	109	109	BB	A22	Makari PP	80 (140*)
119	102	117	113	113	123	130	115	121	107	122	AB	A22	nowość Migel	100
125	115	93	114	131	112	112	102	111	113	95	BE	A12	Miko	90
125	109	107	115	125	105	116	98	107	86	96	AB	A22	Monelli	100
120	107	100	114	122	124	130	120	117	108	111	AB	A22	Neville	80
120	122	108	114	113	120	120	100	117	102	111	AB	A22	Promotion	100
124	116	109	112	123	113	127	110	113	108	112	AB	A22	Rafinha	120
119	108	101	107	125	120	119	109	108	105	115	AB	-	Ravelin	110
126	100	108	109	132	113	120	109	113	110	106	AB	A22	Sagun	80
122	114	112	111	119	124	117	114	112	111	114	AB	A12	Salvo RDC	90
114	105	107	98	120	114	116	115	108	113	121	AB	A22	Savant	100
128	111	107	125	121	112	116	109	108	101	114	AB	A12	Savio	90
127	108	117	110	126	116	119	109	114	101	110	AE	A12	Senetto	80
121	118	106	112	119	110	123	112	112	100	116	AB	A11	Soundbar	120 (160*)
122	99	106	118	120	115	130	119	115	111	117	AB	A12	Spirit	100
124	98	97	124	124	116	123	119	112	111	110	BB	A12	Starello	100 (150*)
111	102	103	112	107	132	117	106	118	112	109	AB	A12	Summerlake	110 (180*)
118	110	110	113	113	110	116	100	109	98	106	BB	A22	Superday	140
123	110	116	106	124	116	126	110	114	117	101	BB	A12	Superjet	100 (160*)
115	113	113	98	117	116	120	106	115	110	112	BB	A22	Topmodel	130 (180*)
114	99	112	107	113	117	127	112	118	112	111	BB	A12	Topstone	130 (180*)
116	96	101	117	114	114	124	108	116	116	113	BE	A12	Tosco	100 (160*)
123	107	107	108	127	108	120	102	108	106	118	BB	A12	Yonder	90
123	99	103	106	133	128	125	122	114	101	112	BB	A22	Yukon	90

* - dostępność na zapytanie

Regionalni przedstawiciele handlowi

Polub nas na 

 YouTube

Magdalena Król
tel. 608 693 019

Piotr Rybacki
tel. 882 077 995

Maciej Wencel
tel. 608 352 900

Michał Pilch
tel. 728 984 888

Paweł Jankowski
tel. 696 086 288

Kamil Kalisiewicz
tel. 505 703 446

Hubert Jaworowski
tel. 577 660 221

Krzysztof Pietrzak
tel. 882 077 993

Dariusz Smela
tel. 608 322 994

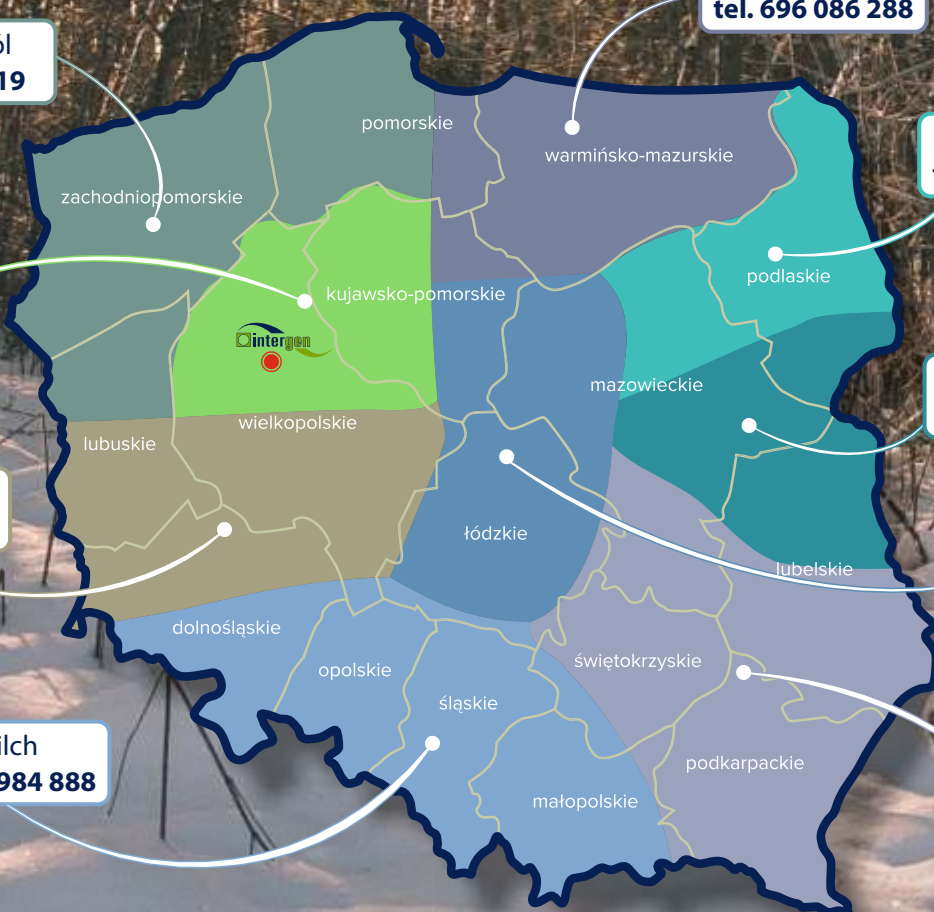

Intergen Sp. z o.o.

Skierszewo 22B

62-200 Gniezno

tel.: 61 426 00 25

tel.: 608 693 019

www.intergen.com.pl

biuro@intergen.com.pl

